Купить квартиру за 4 350 000 рублей на Нижний Тагил, улица Циолковского, 11А

Свердловская область, Нижний Тагил, улица Циолковского, 11А

4 350 000 Р
72 500Р за м^2

60.00 м^2	45.00 м^2	5.00 м^2	1 из 5
Общая	Жилая	Кухня	Этаж

Квартира в центре города с ремонтом , со всей мебелью , как на фото ,на стенах декоративная штукатурка . В квартире чисто , очень тепло . Для детей рядом дворец молодежи , школа 32 , дет сад . Тихий двор , очень приветливые соседи . За срочность и наличку , возможен не большой торг . Собственник , не риэлтор . Без комиссии .

0 с 16.04.2025, обновлен 16.04.2025

Продавец: Собственник

Телефон: +79126104012

Характеристики

Количество комнат	3	Тип дома	панельный
Этаж	1	Этажей всего	5
Площадь жилая	45.00 кв. м	Площадь кухни	5.00 кв. м

https://sverdlovskaya-oblast.restate.ru/obj/prodazha-tryohkomnatnoy-kvartiri-nizhniy-tagil-ulica-ciolkovskogo-11a-18231677708/

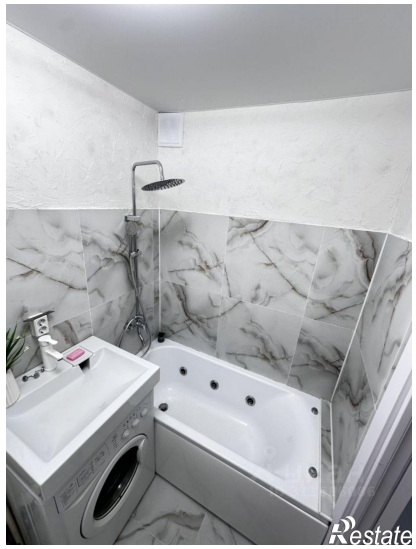

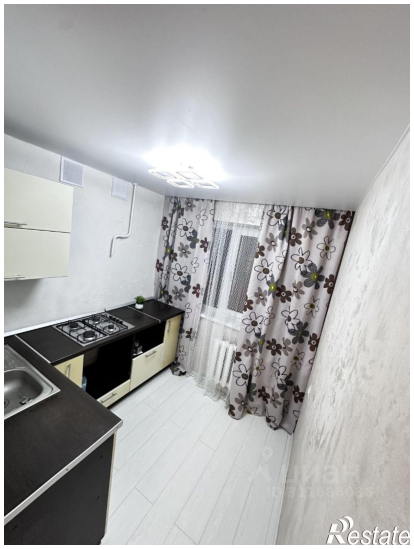

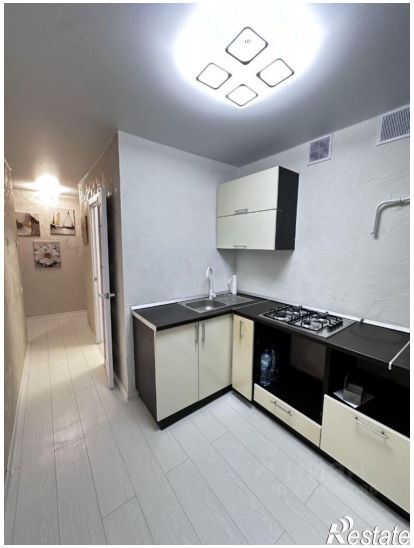

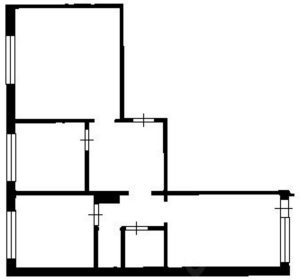

Restate