Купить квартиру за 3 200 000 рублей на ул Плеханова, 1

Свердловская область, Горноуральский городской округ, Новоасбест, ул Плеханова, 1

3 200 000 Р
55 172Р за м^2

58.00 м^2	37.20 м^2	7.00 м^2	8 из 10
Общая	Жилая	Кухня	Этаж

Продаётся уютная трёхкомнатная квартира площадью 58.9 квадратных метров на восьмом этаже десятиэтажного кирпичного дома, расположенного по адресу: город Асбест, улица Плеханова, дом 1. Дом построен в 1984 году и окружён развитой инфраструктурой: рядом находятся торговый центр, школа и детский сад, что делает его идеальным местом для семей с детьми. Квартира имеет продуманную планировку: жилая площадь составляет 37.2 квадратных метра, а кухня — 7.4 квадратных метра. Также имеется один балкон, откуда открывается вид на тихий двор. Внутри квартиры выполнен косметический ремонт, благодаря чему она выглядит свежо и аккуратно. Санузел раздельный, что добавляет комфорта при использовании. Расположение квартиры также является её преимуществом: во дворе установлена детская площадка, где ваши дети смогут безопасно играть. Для автомобилистов предусмотрена парковка во дворе. Рядом расположены различные заведения общественного питания и продуктовые магазины, что значительно упрощает повседневные задачи. Также стоит отметить близость аптеки и детского сада, что особенно важно для молодых родителей. Этот вариант жилья подойдёт тем, кто ценит спокойствие и уединение, но при этом хочет иметь всё необходимое под рукой. Если вы ищете тёплое и светлое место для жизни, то эта квартира станет отличным ...

0 с 16.04.2025, обновлен 16.04.2025

Продавец: Собственник

Телефон: +79827007609

Характеристики
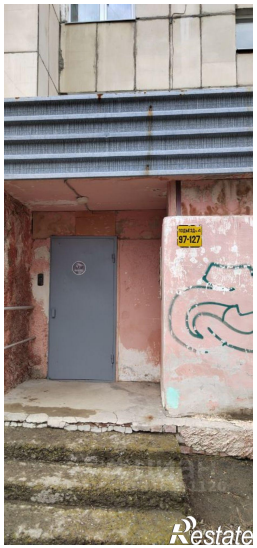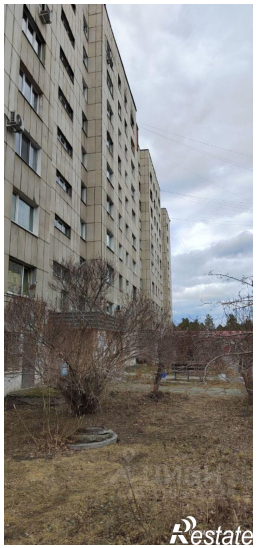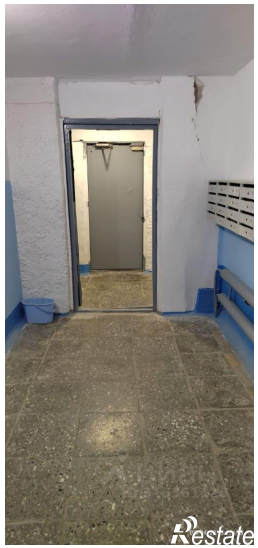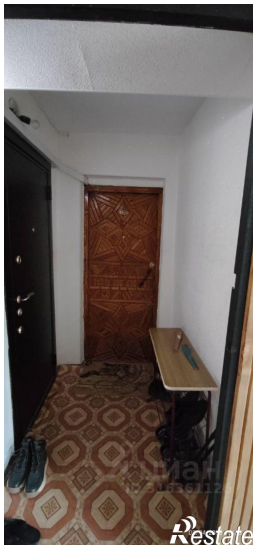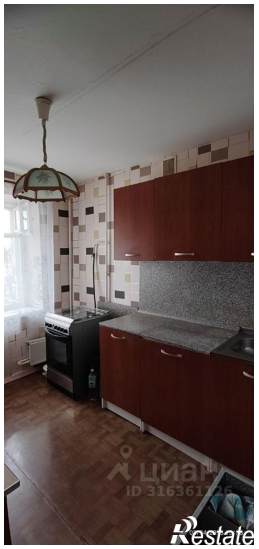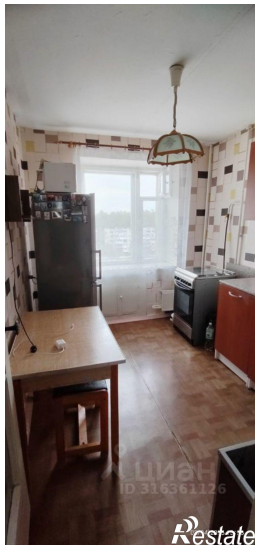
Количество комнат	3	Тип дома	кирпичный
Этаж	8	Этажей всего	10
Площадь жилая	37.20 кв. м	Площадь кухни	7.00 кв. м