Купить квартиру за 1 500 000 рублей на ул Бочкарева, 110

Свердловская область, ул Бочкарева, 110

1 500 000 Р
23 810Р за м^2

63.00 м^2	9.00 м^2	1 из 2
Общая	Кухня	Этаж

Уважаемые покупатели! Вашему вниманию предлагается 2-комнатная квартира общей площадью 63,2 кв.м. Планировка:просторная гостиная,18кв.м, спальная комната 12кв.м , длинный коридор, кухня, санузел очень вместительный(можно установить душевую кабинку)также есть подвальное помещение для хранения, и кладовая во дворе. Состояние/ремонт: в квартире выполнен косметический ремонт,напольное покрытие-линолеум,частично половая доска(доски не скрипят)Потолки клеевые.Окна все пластиковые,батареи чугунные(в квартире очень тепло зимой,а летом прохладно) Дом: Деревянный дом в хорошем состоянии,планируется кап ремонт. -Соседи все пожилые,спокойные, окна во двор, нет шума от дороги. -Дом благоустроенный,отопление и вода централизованные. -Во дворе кладовая Входная дверь деревянная,подъезд чистый.Новый электро-счетчик, счетчики на воду. Район: Квартира находится в 3 минутах езды от центра города, рядом сетевые магазины,аптека. Школы и садики: Средняя общеобразовательная школа №15 и детский сад №8 400 метров от дома! Преимущества сделки: обременений нет, один взрослый собственник, документы готовы к сделке. Доп. описание: санузел совмещенный, пластиковые окна, в доме есть: детская площадка, открытый двор, наземный паркинг, без лифта, косметический ремонт, также имеются: телефон, интернет, ...

0 с 12.04.2025, обновлен 12.04.2025

Продавец: Сергей Алексеевич

Телефон: +79821603836

Характеристики
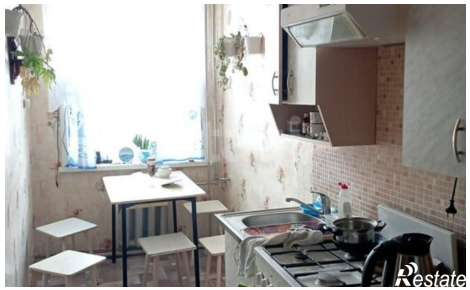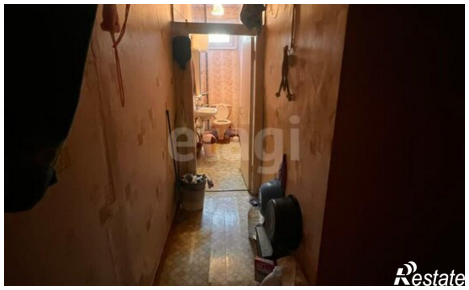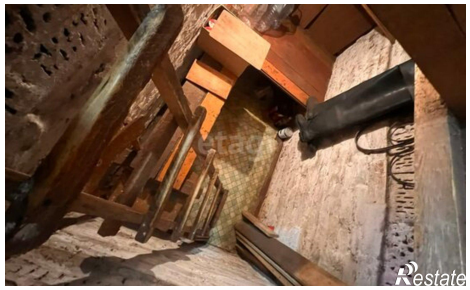
Количество комнат	2	Этаж	1
Этажей всего	2	Площадь кухни	9.00 кв. м