Купить квартиру за 4 400 000 рублей на ул Новая, 1Б

Свердловская область, Сысертский городской округ, Арамиль, ул Новая, 1Б

Ботаническая

4 400 000 Р
125 714Р за м^2

35.00 м^2	8.00 м^2	5 из 5
Общая	Кухня	Этаж

Продам 1-комнатную квартиру, город Арамиль. Дом кирпичный 2010 года. В квартире косметический ремонт, есть гардеробная, перепланировок не было, на полу ламинат, окна пластиковые. Балкон утеплен, сделаны тёплые полы и проведено освещение. Коммунальные платежи зима 3000, лето 1800. В шаговой доступности: торговый центр Шишкин парк, продовольственный рынок Фермер Парк, Солнышко-детский сад №4, Аленка-детский сад №1, Адреналин-спортивный клуб, сетевые магазины, танцевальная мастерская, соленая комната, остановка общественного транспорта. Один взрослый собственник, в собственности более пяти лет. Основание - договор купли-продажи. Никто не прописан. Свободная продажа. Материнский капитал при покупке не использовался. Звоните, ждём Вас на просмотр! ID объекта в нашей базе: 3215

0 с 12.04.2025, обновлен 12.04.2025

Продавец: Александр Алексеевич

Телефон: +79826520943

Характеристики

Количество комнат	1	Этаж	5
Этажей всего	5	Площадь кухни	8.00 кв. м
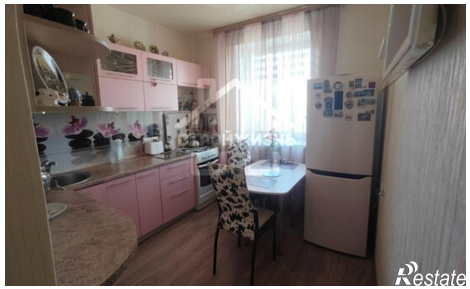
https://sverdlovskaya-oblast.restate.ru/obj/prodazha-odnokomnatnoy-kvartiri-ul-novaya-1b-18231660260/