Купить квартиру за 2 500 000 рублей на ул Максима Горького, 9

Свердловская область, Городской округ Ревда, Ревда, ул Максима Горького, 9

2 500 000 Р
69 444Р за м^2

36.00 м^2	20.00 м^2	6.00 м^2	2 из 2
Общая	Жилая	Кухня	Этаж

Продается чистая, светлая квартира в центре города. Можно заехать и жить. Удобная транспортная развязка, автобусная остановка до Екатеринбурга в 2-х минутах хотьбы. Рядом магазины, аптеки, кафе, детский садик, колледжи (педагогический и им. Ползунова). Соседи хорошие, живут много лет. Парковка на улице, перед окнами, места всегда есть. В прошлом году в доме был кап ремонт. О квартире: солнечная сторона, современный ремонт. Потолки натяжные, на полу ленолиум, почти новый, пластиковые окна. Потолки высокие, входная дверь железная. В квартире остаётся кухонный гарнитур (по согласованию) и шкаф в прихожей. Установлены счётчики на воду. Умный домофон. Дом газифицирован. Один взрослый собственник, арестов и обременений нет. Возможен обмен на двушку с моей доплатой

0 с 10.04.2025, обновлен 10.04.2025

Продавец: Собственник

Телефон: +79827208484

Характеристики

Количество комнат	1	Тип дома	кирпичный
Этаж	2	Этажей всего	2
Площадь жилая	20.00 кв. м	Площадь кухни	6.00 кв. м

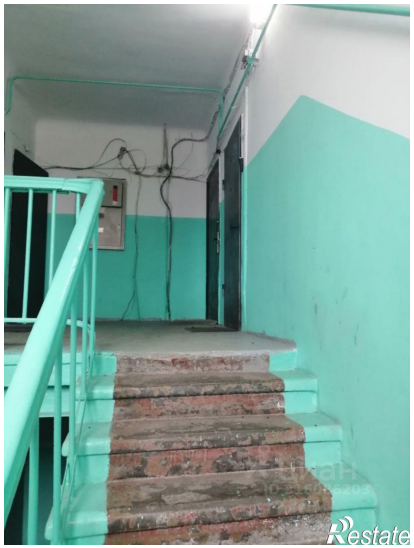
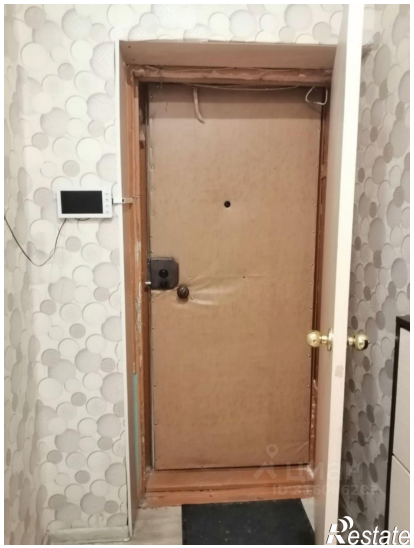
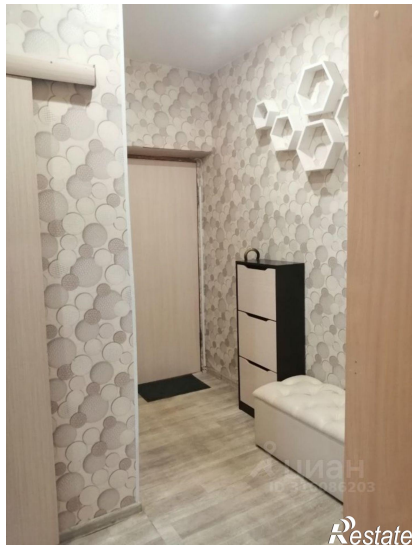

Restate

Restate