Купить квартиру за 3 900 000 рублей на ул Бахтеева, 8

Свердловская область, городской округ Среднеуральск, Среднеуральск, ул Бахтеева, 8

3 900 000 Р
73 585Р за м^2

53.00 м^2	3.00 м^2	1 из 5
Общая	Кухня	Этаж

Объект № 191108. Продается уютная 2-комнатная квартира в тихом районе Среднеуральска. Общая площадь — 53,2 кв. м. Квартира находится на первом этаже 5-этажного панельного .Практичная планировка с окнами, выходящими как на улицу, так и во двор, обеспечивает свет и уют. В квартире сделан косметический ремонт. Комнаты светлые и просторные, что позволяет легко обустроить их по вашему вкусу. В квартире есть один балкон, где можно обустроить зону отдыха. Дом ухоженный, вокруг много зелени. Наземная парковка рядом с домом, поэтому можно без труда найти место для вашего автомобиля. Вся необходимая инфраструктура в шаговой доступности: школы, детские сады, магазины и клиники. Это отличная возможность для тех, кто ищет жилье в спокойном и благоустроенном районе. ***Гарантийный сертификат «Защита собственности» по данному объекту в подарок***

0 с 09.04.2025, обновлен 09.04.2025

Продавец: Собственник

Телефон: +79090170421

Характеристики

Количество комнат	2	Этаж	1
Этажей всего	5	Площадь кухни	3.00 кв. м
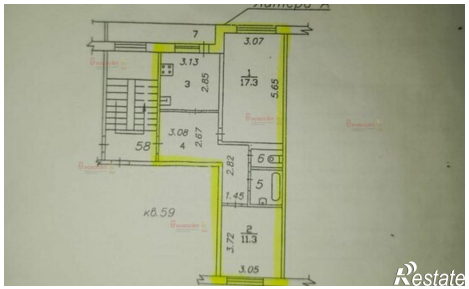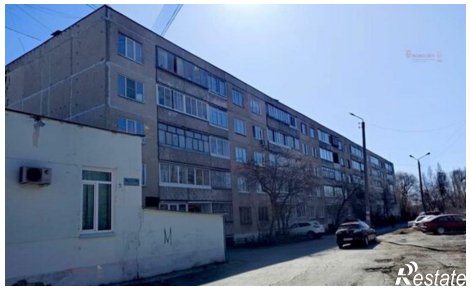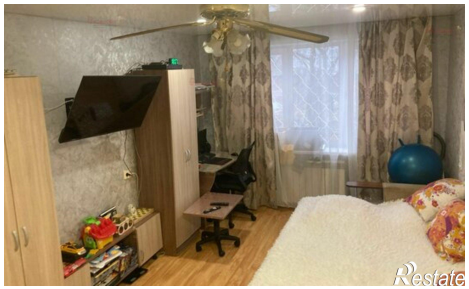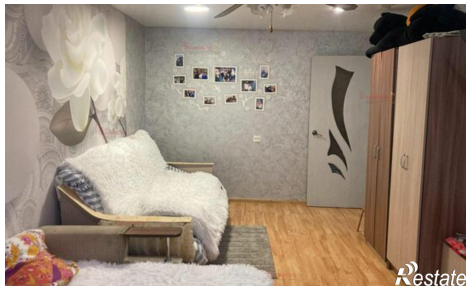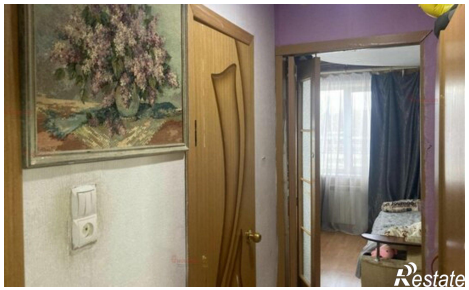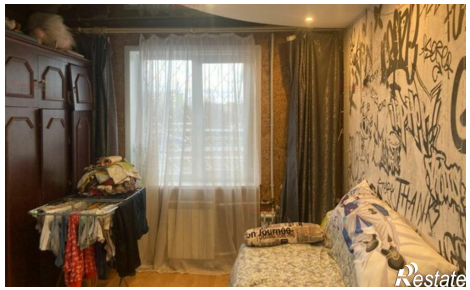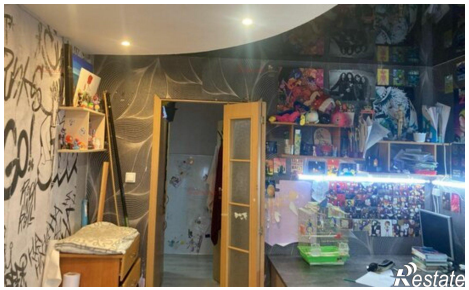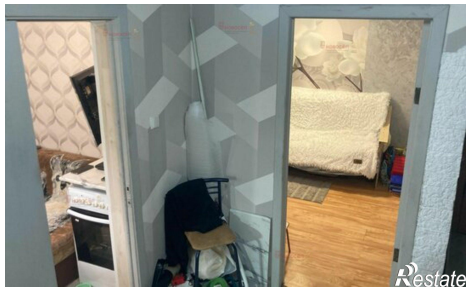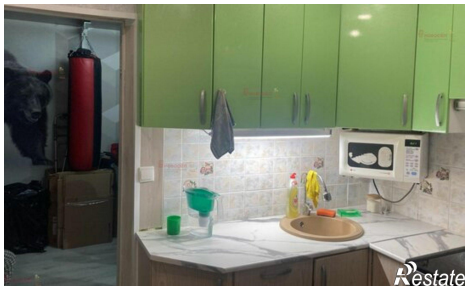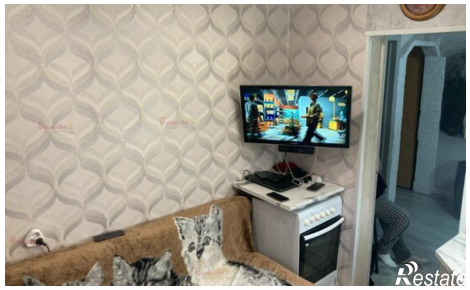
https://sverdlovskaya-oblast.restate.ru/obj/prodazha-dvuhkomnatnoy-kvartiri-ul-baxteeva-8-18231627943/