# Купить квартиру за 3 999 000 рублей на Красных Героев, 5

Свердловская область, Березовский, Красных Героев, 5

3 999 000 Р
96 130Р за м$^2$

41.60 м$^2$
Общая

Продается теплая, уютная 2 комнатная квартира в кирпичном доме в центре Березовского. В непосредственной близости от дома находится остановка общественного транспорта, средня школа №33, художественная школа, детский сад №17,41. На машине до Екатеринбурга дорога занимает 20-25 минут, т.к очень удобный выезд из Березовского в 2 направлениях. В прихожей и на кухне ламинат, в туалете и ванной полностью плитка, в комнатах косметический ремонт, окна в квартире и на балконе пластиковые. Установлены счётчики на свет и воду. Тихие спокойные соседи. В подъезде сделан ремонт. Вся мебель, которая видна на фото, может быть оставлена. Один собственник. В квартире никто не прописан, возможен быстрый выход на сделку. Просмотр по предварительной договоренности..Номер в базе: 11920166. Район: Березовский город

0 с 07.04.2025, обновлен 10.07.2025

Продавец: Александр

Телефон: 8(929)785-57-60

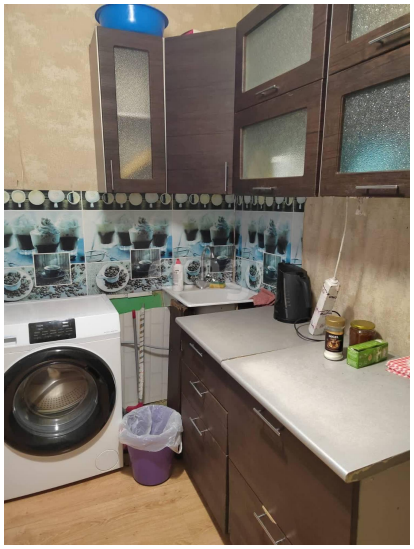
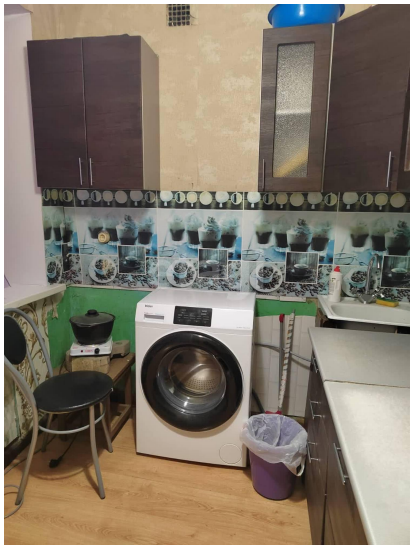

etagi

etagi