Купить квартиру за 3 950 000 рублей на 1 мая, 5

Свердловская область, Сысертский городской округ, Большое Седельниково, 1 мая, 5

3 950 000 Р
58 088Р за м^2

68.00 м^2	41.00 м^2	9.00 м^2	2 из 2
Общая	Жилая	Кухня	Этаж

ID объекта в нашей базе: 791 ВПЕРЕДИ ЛЕТО ! ОТДЫХАТЬ ЗА ГОРОДОМ С КОМФОРТОМ ГОРОДА - ЭТО ВОЗМОЖНО !ПРОДАЕТСЯ 3-х комнатная квартира в Большое Седельниково. Общая площадь 68,5 м2. Жилая (18,6 ; 14,2 ; 8,4 м2) Просторная кухня 9,4 м2 Есть встроенные шкафы и кладовка (можно сделать гардеробную). Большая застекленная лоджия. Подведен газ. Отопление газовый котел, что позволяет регулировать отопление в прохладные дни самостоятельно. Централизовано подача только холодной воды. Горячая вода, от нагрева газовым котлом. Окна частично (2 окна) поменяны на пластиковые. Радиаторы все поменяны. Окна выходят на две стороны (на улицу и во двор). Есть овощехранилище в подвале. Так же есть небольшой участок земли возле дома, для посадки овощей или цветов. Рядом находится школа №10. Рядом остановка общественного транспорта: Маршрутка до Екатеринбурга Южный автовокзал - № 138 Автобус до Сысерти - № 155. В шаговой доступности дом отдыха АДАМ. Хорошее решение - быть рядом с городом, но в тоже время отдыхать от города. Рядом ЕКАД выезд в любом направлении. А также Челябинский тракт. 3 собственника взрослые. МК не использовался. Без обременений и долгов. ЗВОНИТЕ и записывайтесь на просмотр !!!

0 с 07.03.2025, обновлен 14.07.2025

Продавец: ПРОСТРАНСТВО (ИП Воробьев Андрей Альбертович (АН Пространство))

Телефон: 9221402579

Характеристики
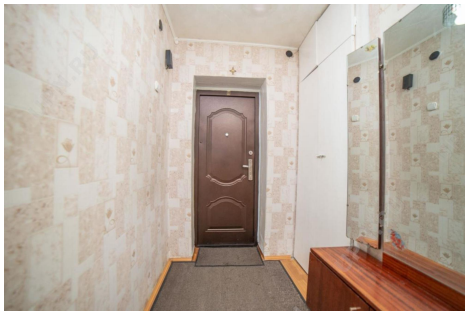
Количество комнат	3	Тип дома	панельный
Этаж	2	Этажей всего	2
Наличие балкона	да	Санузел	совмещенный с/у
Площадь жилая	41.00 кв. м	Площадь кухни	9.00 кв. м
Отделка	без отделки