Купить квартиру за 2 700 000 рублей на октябрьская, 22

Свердловская область, Сысертский городской округ, Бородулино, октябрьская, 22

2 700 000 Р
61 364Р за м^2

44.00 м^2	26.00 м^2	6.00 м^2	2 из 2
Общая	Жилая	Кухня	Этаж

ID объекта в нашей базе: 8033 Продаётся уютная двухкомнатная квартира площадью 44.7 квадратных метров в селе Бородулино, Сысертского городского округа. Расположенная на втором этаже двухэтажного панельного дома, построенного в 1981 году, эта квартира станет отличным выбором для семьи или пары.В квартире выполнен косметический ремонт, благодаря чему она выглядит свежо и аккуратно. Также имеется раздельный санузел, что добавляет удобства в повседневной жизни.Из окон открывается вид на тихий двор, где расположена детская площадка – прекрасное место для игр ваших детей. Для вашего автомобиля предусмотрена парковка во дворе. Безопасность жильцов обеспечивается наличием домофона.Рядом с домом находятся школа, детский сад и парк, что делает эту локацию особенно привлекательной для семей с детьми. Это позволяет вам наслаждаться прогулками на свежем воздухе и иметь все необходимое рядом с домом.Это отличный вариант для тех, кто ценит спокойствие и уединение, а также хочет жить в окружении природы и иметь быстрый доступ ко всем необходимым объектам инфраструктуры. Приглашаем вас ознакомиться с этой замечательной квартирой и представить, как здесь может начаться ваша новая жизнь. Ждем на просмотры.

4 с 07.03.2025, обновлен 07.07.2025

Продавец: ДОМОС ЦН (ИП Лебедев В.С. ("ДОМОС ЦН"))

Телефон: 9014140593

Характеристики

Количество комнат	2	Этаж	2
Этажей всего	2	Наличие балкона	да
Санузел	совмещенный с/у	Площадь жилая	26.00 кв. м
Площадь кухни	6.00 кв. м	Отделка	под ключ (чистовая)

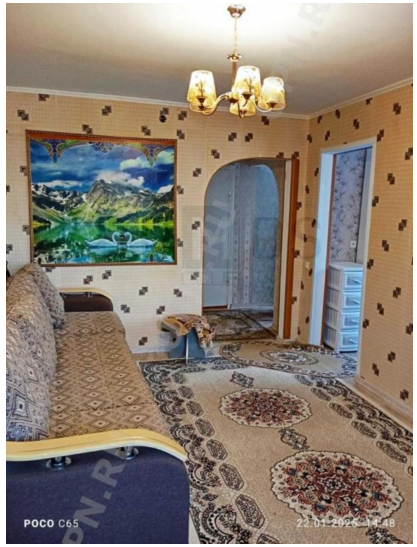
POCO C65