Купить квартиру за 3 800 000 рублей на Лермонтова 17

Свердловская область, Берёзовский городской округ, Лермонтова 17

3 800 000 Р
74 510Р за м^2

51.00 м^2	25.00 м^2	9.00 м^2	5 из 6
Общая	Жилая	Кухня	Этаж

Объект № 189997. Замечательная просторная двухуровневая квартира площадью 51,3 кв.м. в поселке Монетный по ул. Лермонтова 17 на 5-6 этажах. На первом уровне расположены: прихожая, кухня-гостиная, кладовка (был с/у) и гардеробная, лоджия на 2 окна. На втором уровне: спальня с лоджией на 2 окна, с/у. Квартира в хорошем состоянии, можно заехать и жить. Мебель оставим по договоренности. Подъезд чистый, соседи хорошие. Возможно согласовать ипотеку под низкий процент. Подробнее по телефону и при просмотре. ***Гарантийный сертификат «Защита собственности» по данному объекту в подарок***

0 с 23.02.2025, обновлен 08.07.2025

Продавец: Александра

Телефон: +7(343)288-54-52

Характеристики

Количество комнат	2	Тип дома	кирпичный
Этаж	5	Этажей всего	6
Состояние объекта	хорошее	Санузел	совмещенный с/у
Площадь жилая	25.00 кв. м	Площадь комнат	12.50 кв. м
Площадь кухни	9.00 кв. м	Отделка	под ключ (чистовая)
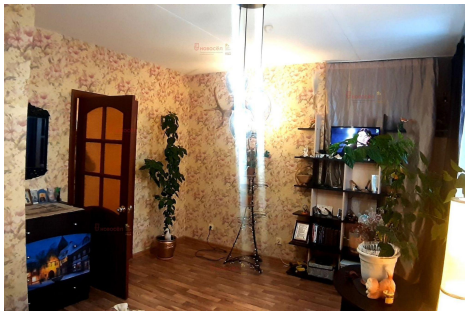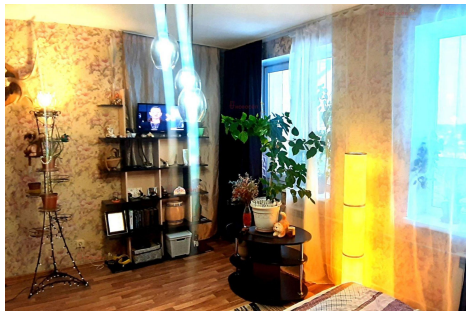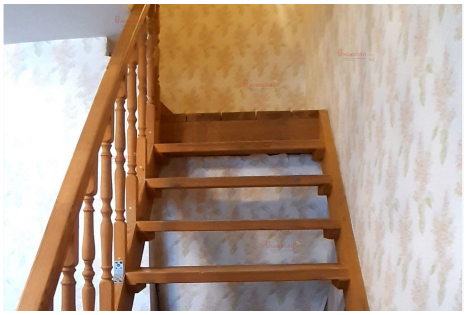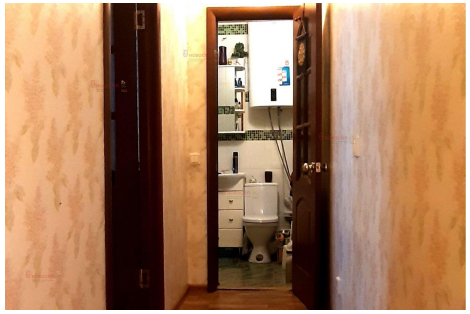
https://sverdlovskaya-oblast.restate.ru/obj/prodazha-kvartiri-lermontova-17-18231215149/