Купить квартиру за 1 600 000 рублей на Пушкина, 11

Свердловская область, Березовский, поселок Монетный, Пушкина, 11

1 600 000 Р
40 000Р за м^2

40.00 м^2
Общая

Продается отличная двухкомнатная квартира Классическая кухня с большой рабочей поверхностью. В квартире большой коридор, где возможно разместить много мест для хранения. В квартире светло в течение всего дня. Отличная шумоизоляция стен. В квартире всегда комфортная температура, тепло, даже в сильный мороз. Требуется частичный ремонт. Идеальный этаж - не высокий и не низкий. В подъезде всегда чисто, регулярно производится уборка. Во дворе большая детская площадка на несколько домов. Проблем с парковкой не бывает, у дома всегда достаточно свободных мест. При покупке этого объекта выдается Сертификат финансовой гарантии безопасности сделки. Все документы проверены и готовы к сделке. Квартира без залогов и обременений. .Номер в базе: 11825860. Район: Монетный

0 с 17.02.2025, обновлен 10.07.2025

Продавец: Алексей Сергеевич
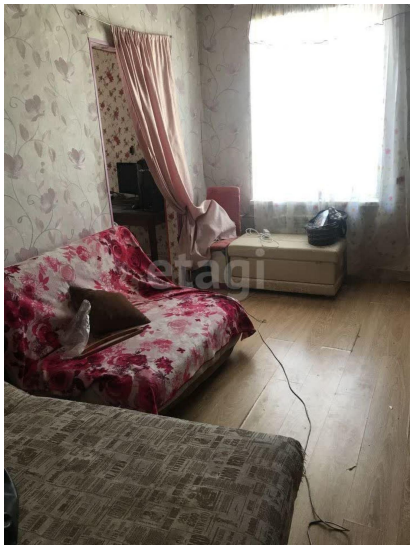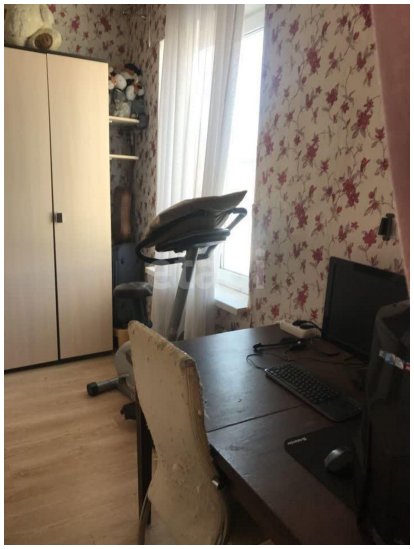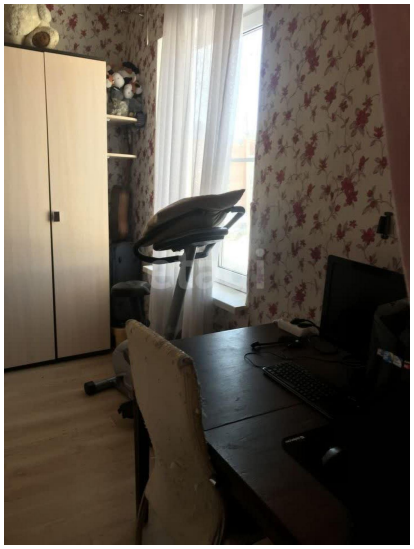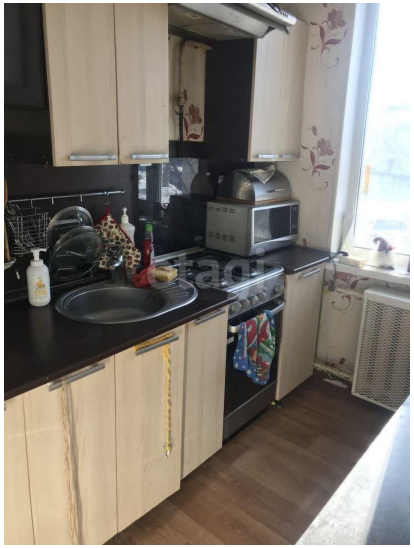
Телефон: 8(927)030-72-46