# Купить квартиру за 3 000 000 рублей на Юбилейная 16

Свердловская область, городской округ Верхняя Пышма, Юбилейная 16

3 000 000 Р
95 238Р за м$^2$

| 31.50 м$^2$ | 19.00 м$^2$ | 6.00 м$^2$ | 5 из 5 |
|---|---|---|---|
| Общая | Жилая | Кухня | Этаж |

Объект № 189758. В продаже отличная однокомнатная квартира, переделана под двухкомнатную, при желании стену можно снести. Установлены теплый пол с кондиционером. Рядом с домом: взрослая и детская поликлиника. Множество магазинов, аптек, в шаговой доступности автобусные остановки. Один взрослый собственник. Квартира без обременений и долгов. Приглашаем на просмотр в любое для вас удобное время. ***Гарантийный сертификат «Защита собственности» по данному объекту в подарок***

0 с 16.02.2025, обновлен 13.07.2025

Продавец: Илья

Телефон: +7(343)288-54-52

## Характеристики

| | | | |
|---|---|---|---|
| Количество комнат | 2 | Тип дома | панельный |
| Этаж | 5 | Этажей всего | 5 |
| Состояние объекта | хорошее | Наличие балкона | да |
| Санузел | совмещенный с/у | Площадь жилая | 19.00 кв. м |
| Площадь комнат | 9.50 кв. м | Площадь кухни | 6.00 кв. м |
| Отделка | под ключ (чистовая) | | |
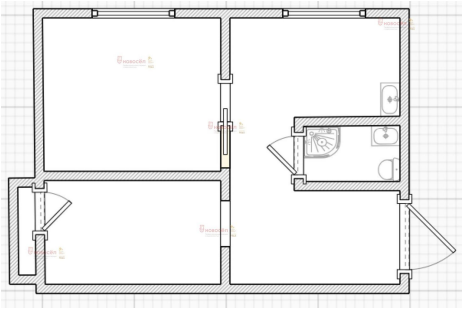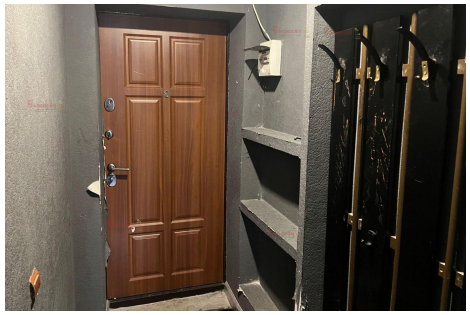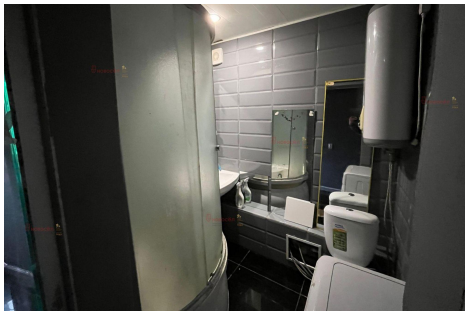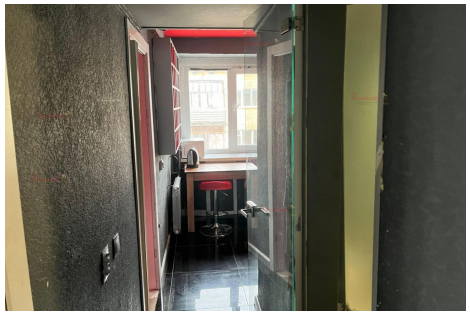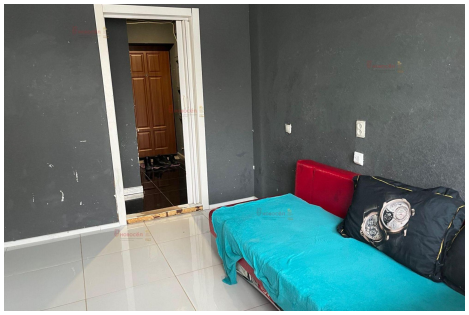
https://sverdlovskaya-oblast.restate.ru/obj/prodazha-kvartiri-yubileynaya-16-18231165750/