Купить квартиру за 2 999 000 рублей на Огородников, 52

Свердловская область, Белоярский городской округ, Косулино, Огородников, 52

2 999 000 Р
112 322Р за м^2

26.70 м^2
Общая

К продаже предлагается квартира-студия в с. Косулино Белоярского района. Уютная, светлая студия 26,7 кв м, расположенная на 3 этаже. Будущим собственникам готовы оставить практически всю мебель и технику: вместительный шкаф-купе с зеркалами в коридоре, стиральная машина, холодильник, водонагреватель, плита, кухонный гарнитур, телевизор, диван. Готовый вариант для проживания. Рядом с домом есть детский сад, Косулинская средняя школа №8, Дом культуры, много сетевых продуктовых магазинов Магнит, Пятерочка, Монетка, Верный, кафе, остановка общественного транспорта, можно быстро добраться до Екатеринбурга. 1 взрослый собственник, обременений нет. Ждем на просмотр!.Номер в базе: 11722578. Район: Косулино

0 с 23.12.2024, обновлен 10.07.2025

Продавец: Анна

Телефон: 8(929)783-88-94

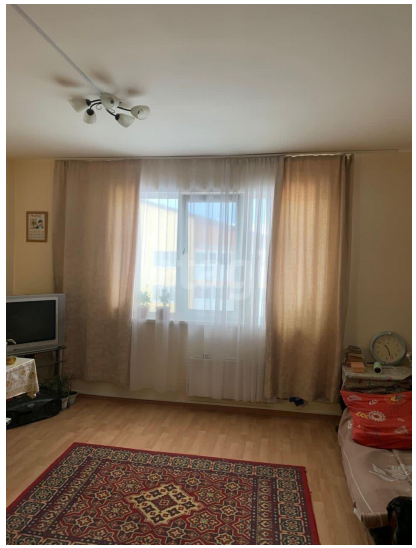
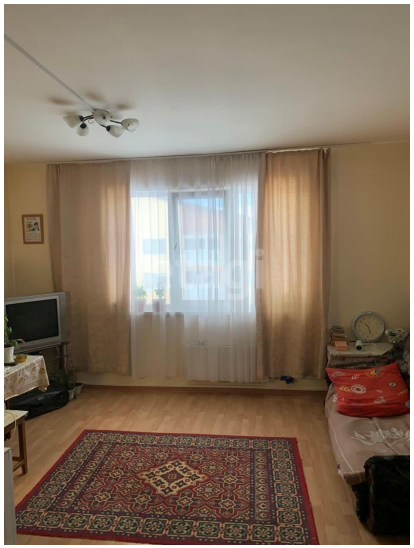

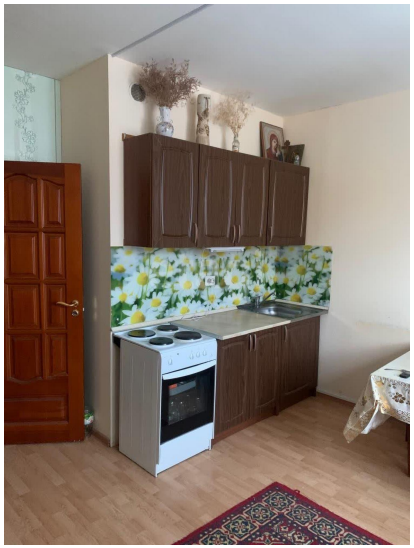
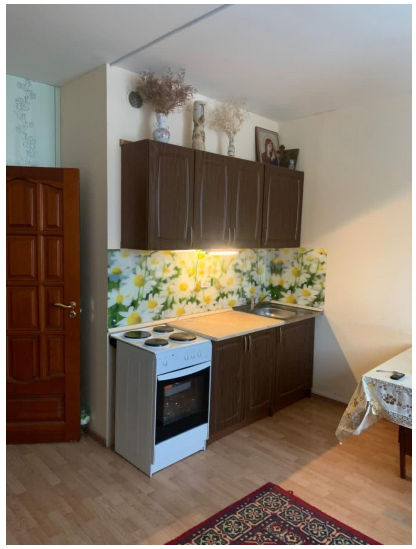

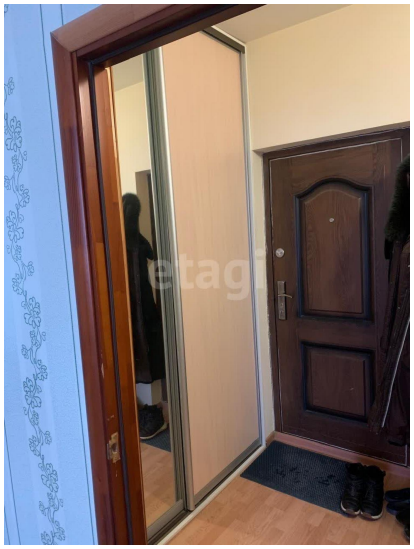

etagi

etagi