Купить квартиру за 4 450 000 рублей на Юбилейная 5

Свердловская область, городской округ Верхняя Пышма, Юбилейная 5

4 450 000 Р
75 424Р за м^2

59.00 м^2	40.00 м^2	6.00 м^2	1 из 5
Общая	Жилая	Кухня	Этаж

Объект № 187771. Продам 3-комнатную квартиру в теплом доме, в хорошем состоянии! Этаж высокий. В квартире заменены окна, установлена хорошая сейф- дверь, на полу ламинат, ванная - плитка. Расположена в хорошем районе города с развитой инфраструктурой. Хорошие соседи. Во дворе есть детская площадка, в шаговой доступности детский садик, школа, магазины, аптеки, поликлиника. Недалеко от дома остановка общественного транспорта, в том числе и пригородного. Торг ***Гарантийный сертификат «Защита собственности» по данному объекту в подарок***

0 с 03.11.2024, обновлен 15.07.2025

Продавец: Светлана

Телефон: +7(343)288-54-52

Характеристики

Количество комнат	3	Тип дома	блочный
Этаж	1	Этажей всего	5
Состояние объекта	хорошее	Санузел	совмещенный с/у
Площадь жилая	40.00 кв. м	Площадь комнат	13.33 кв. м
Площадь кухни	6.00 кв. м	Отделка	под ключ (чистовая)
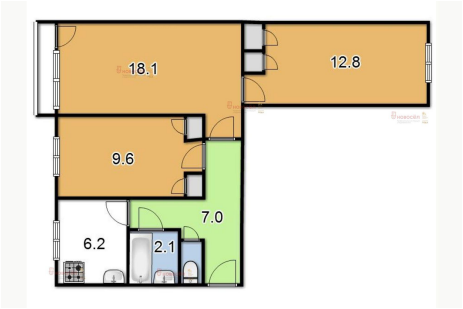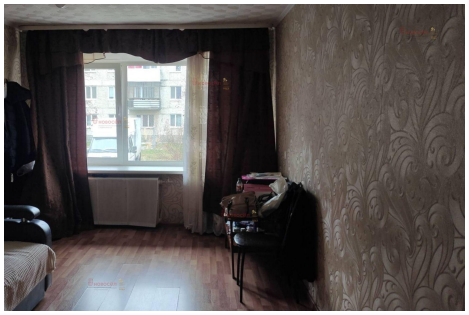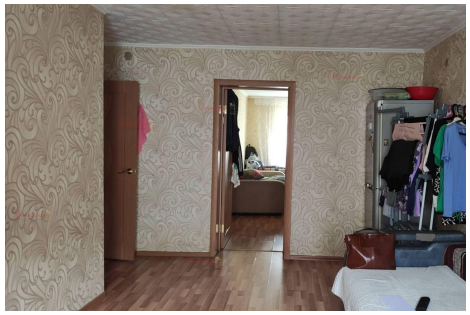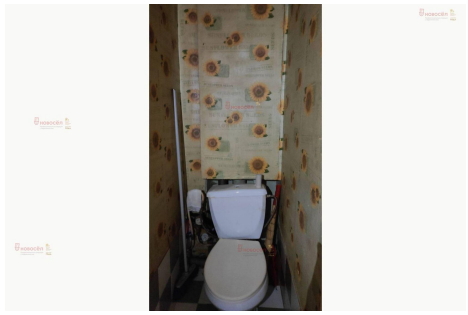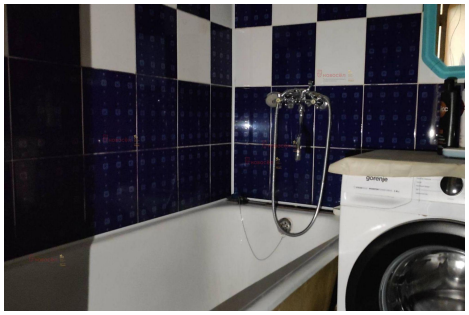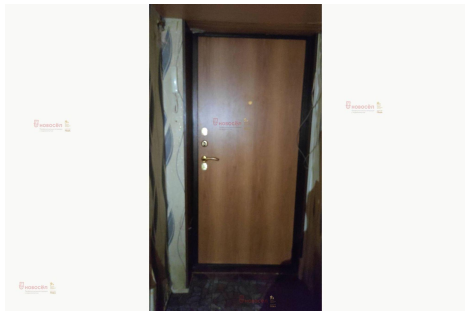
https://sverdlovskaya-oblast.restate.ru/obj/prodazha-kvartiri-yubileynaya-5-18230605293/