Сдать квартиру за 12 000 рублей на ул Мира, д. 40

Свердловская область, Городской округ Ревда, Ревда, ул Мира, д. 40

12 000 Р в месяц

38.00 $м^2$	18.00 $м^2$	11.00 $м^2$	7 из 9
Общая	Жилая	Кухня	Этаж

ID в ИМЛС: 45441537 Сдам 1-комн. квартира (г Ревда ул Мира 40). Дом: материал стен - кирпично-монолитный, вид дома - вторичка, этаж - 7, этажность - 9. Сдам на длительный срок однокомнатную квартиру со всеми удобствами В квартире есть вся необходимая мебель , бытовая техника Отличная звукоизоляция и дружелюбные соседи По всем вопросам писать или звонить по телефону

182 с 26.10.2024, обновлен 07.07.2025

Продавец: Владимир

Телефон: +7 (902) 263-41-19

Характеристики
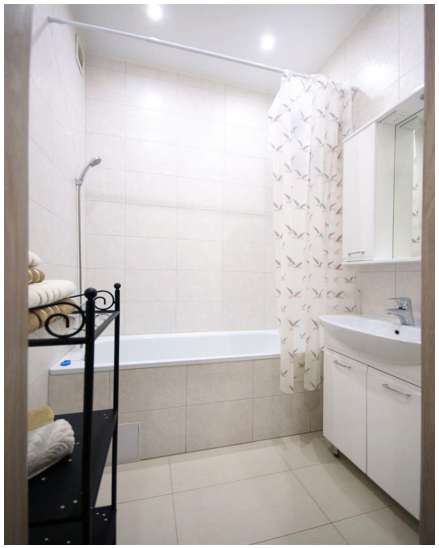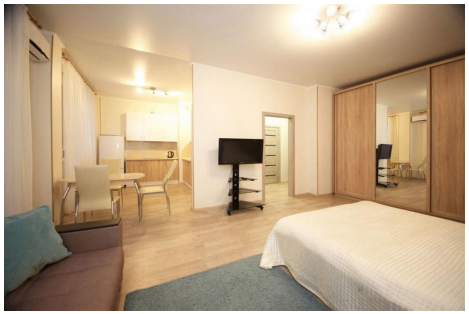
Количество комнат	1	Тип дома	кирпично-монолитный
Этаж	7	Этажей всего	9
Площадь жилая	18.00 кв. м	Площадь кухни	11.00 кв. м
Апартаменты	нет