Купить квартиру за 1 750 000 рублей на -, 209

Свердловская область, Белоярский городской округ, Белоярский, -, 209

1 750 000 Р
37 393Р за м$^2$

| 46.80 м$^2$ | 7.00 м$^2$ | 5 из 5 |
|---|---|---|
| Общая | Кухня | Этаж |

Продается просторная трехкомнатная квартира в п. Гагарский В квартире сделан косметический ремонт, что позволяет заехать жить сразу после покупки Окна выходят во двор. Детская площадка под окнами Вся инфраструктура рядом - детский сад/школа , пункт выдачи ОЗОН, продуктовый магазин, фельдшерский пункт Недалеко находится Ж/Д станция, добраться до города возможно за 45 минут Осенью планируется переход на газовое отполение, что тоже не маловажно В квартире остается кухонный гарнитур с плитой Помогаю с одобрением ипотеки Звоните/пишите отвечу на все вопросы

0 с 22.10.2024, обновлен 08.07.2025

Продавец: Александра

Телефон: 8 (903) 081-00-98

## Характеристики
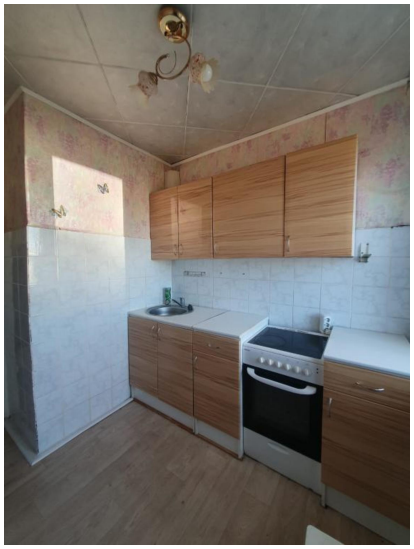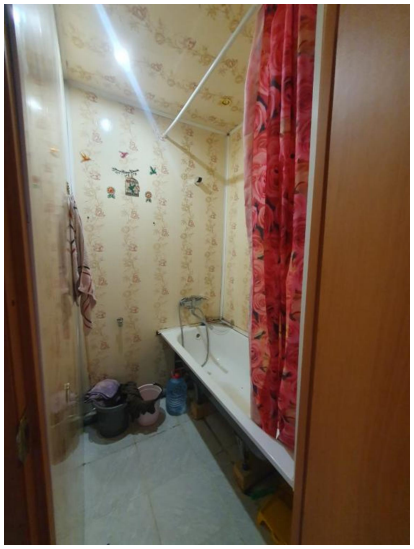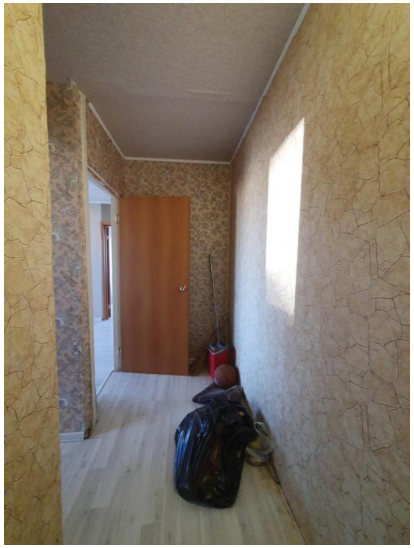
| | | | |
|---|---|---|---|
| Количество комнат | 3 | Тип дома | панельный |
| Этаж | 5 | Этажей всего | 5 |
| Наличие телефона | да | Наличие балкона | да |
| Санузел | раздельный с/у | Площадь кухни | 7.00 кв. м |