Купить квартиру за 4 500 000 рублей на Красных Героев, 20/1

Свердловская область, Березовский, Красных Героев, 20/1

4 500 000 Р
150 000Р за м^2

30.00 м^2	15.50 м^2	7.00 м^2	8 из 10
Общая	Жилая	Кухня	Этаж

Продам уютную квартиру с удобной планировкой. Кухня и комната отдельно. Идеально подойдет маленькой семье, либо семейной паре. В квартире сделан хороший ремонт с отдельной нишей под спальню. В доме продуктовый магазин, в шаговой доступности школа, д. сад, остановка общественного транспорта на котором можно доехать до площади 1905г. Очень удобная транспортная развязка - можно за короткий срок добраться до Екатеринбурга. Дом огорожен, видеонаблюдение по всему периметру в подъезде и в лифтах, если у вас есть дети - эта квартира идеальна для вас, так как имеется действительно хорошая детская площадка, тренажеры, и поле для активных игр. Помогу с одобрением ипотеки, звоните прямо сейчас!

0 с 01.10.2024, обновлен 15.07.2025

Продавец: Евгений

Телефон: 8 (996) 596-50-91

Характеристики
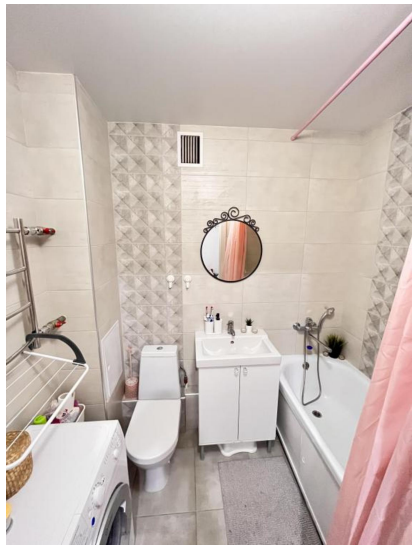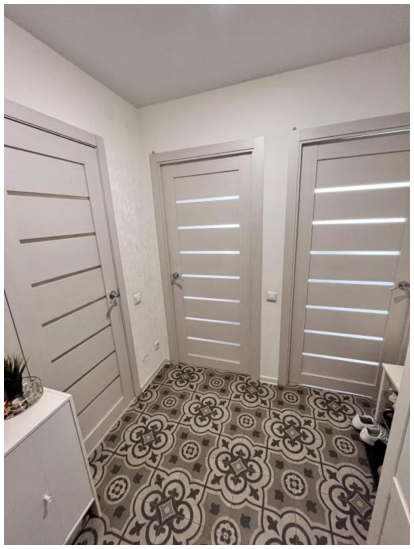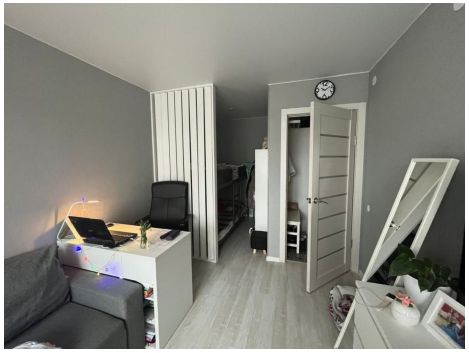
Количество комнат	1	Тип дома	кирпичный
Этаж	8	Этажей всего	10
Наличие телефона	да	Наличие балкона	да
Санузел	совмещенный с/у	Площадь жилая	15.50 кв. м
Площадь кухни	7.00 кв. м