Купить квартиру за 4 600 000 рублей на Гагарина, 16

Свердловская область, Березовский, Гагарина, 16

4 600 000 Р
83 636Р за м^2

55.00 м^2	30.00 м^2	10.00 м^2	7 из 9
Общая	Жилая	Кухня	Этаж

Предлагаем Вашему вниманию отличную,светлую 2х комнатную квартиру с очень удобным расположением,рядом вся инфраструктура,новая школа №55,садик,магазины,ТЦ Яблоко ,поликлиника,остановки общественного транспорта.Квартира очень теплая,т.к.дом из кирпича.Планировка квартиры -это кухня разделяющая комнаты ,что очень удобно для семьи с детьми.Застекленная огромная лоджия-обшита деревом.Санузел раздельный.В квартире частично выполнен ремонт(подготовлены полы под укладку ламината либо линолиума,стены выравнены и поклеены немецкие обои под покраску)Дом расположен в окружении лесного массива,чистый воздух и никакой пыли так как квартира на 7 этаже.В коридоре за дверью имется большой тамбур на две квартиры.Соседи хорошие и приличные.Один собственник,квартира без долгов и обременений.Документы готовы быстрый выход насделку..Приглашаем на просмотр.

3 с 01.10.2024, обновлен 08.07.2025

Продавец: Жилторгсервис

Телефон: 8 (912) 221-31-72

Характеристики
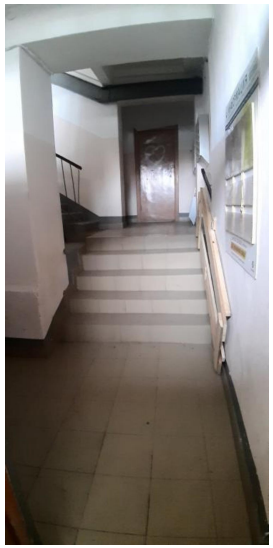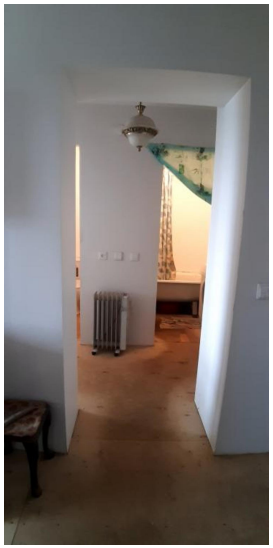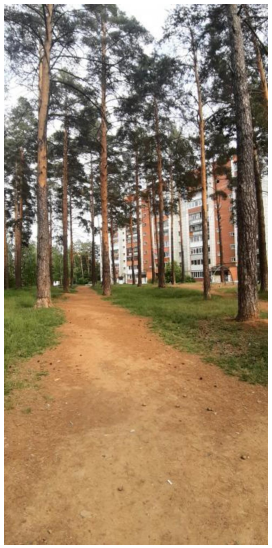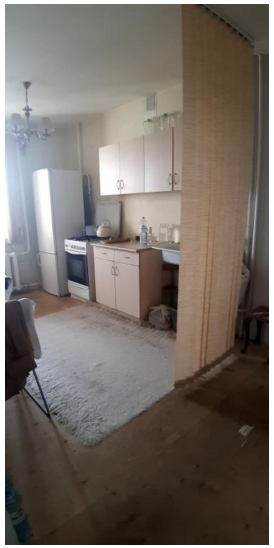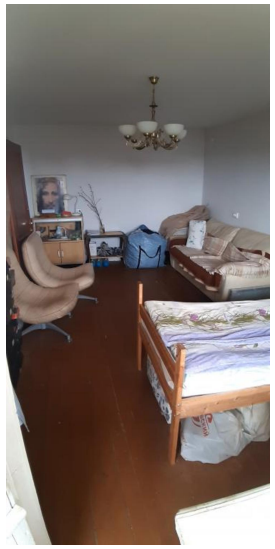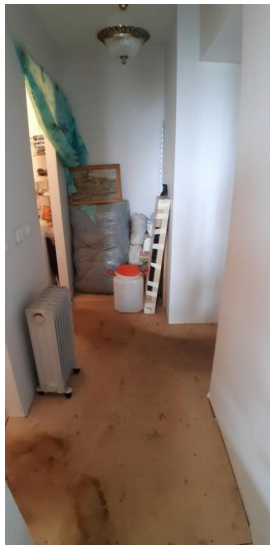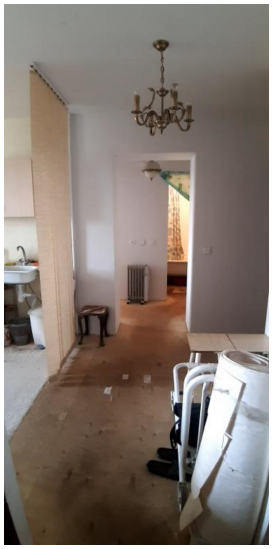
Количество комнат	2	Тип дома	кирпичный
Этаж	7	Этажей всего	9
Наличие телефона	да	Наличие балкона	да
Санузел	раздельный с/у	Площадь жилая	30.00 кв. м
Площадь кухни	10.00 кв. м