Купить квартиру за 3 600 000 рублей на Бажова, 5

Свердловская область, Полевской, Бажова, 5

3 600 000 Р
63 269Р за м^2

56.90 м^2	8.00 м^2	9 из 9
Общая	Кухня	Этаж

ПРОДАМ 3х комнатную квартиру в г. Полевском. Квартира теплая и светлая , но требует косметического ремонта.В квартире остается кухонный гарнитур и водонагреватель.Дом расположен в хорошем районе города, с хорошей инфраструктурой, рядом есть школа детский сад, магазины , аптеки, в шаговой доступности остановка общественного транспорта . Рассмотрим различные варианты приобретения. Продаем в связи с переездом. Ждем на просмотр по предварительной договоренности..Номер в базе: 10578063. Район: Полевской

4 с 13.02.2024, обновлен 10.07.2025

Продавец: Наталья Николаевна

Телефон: 8(929)784-27-71

Характеристики
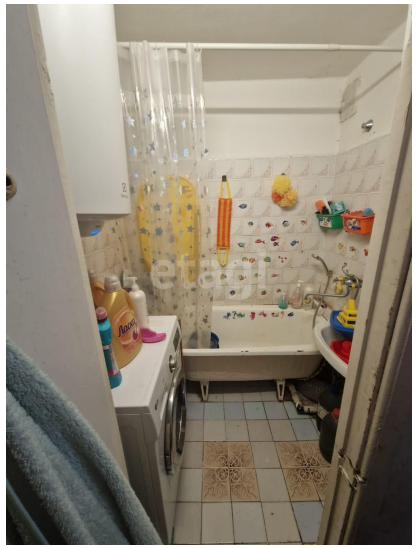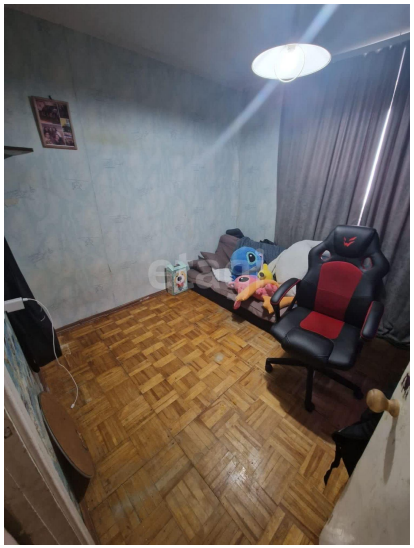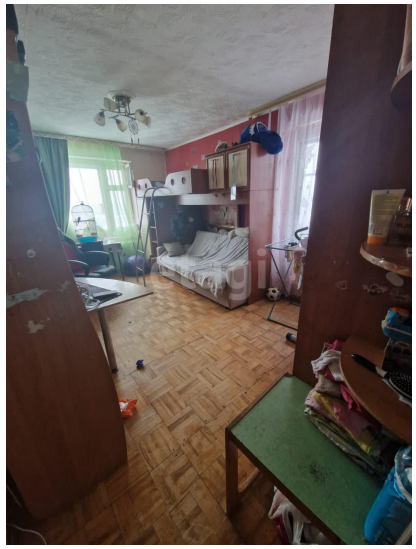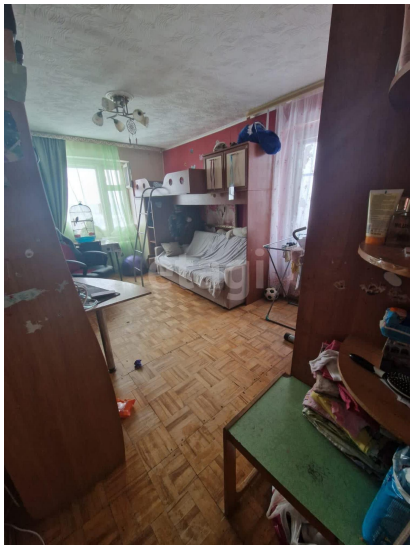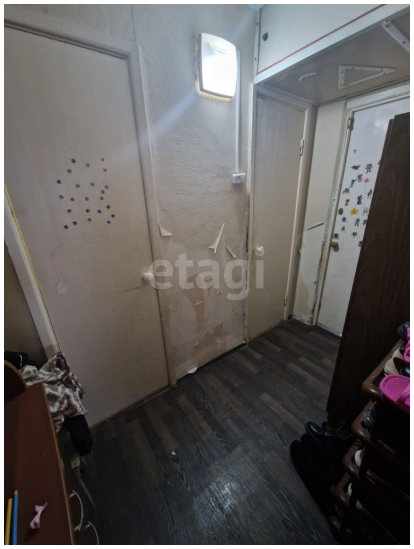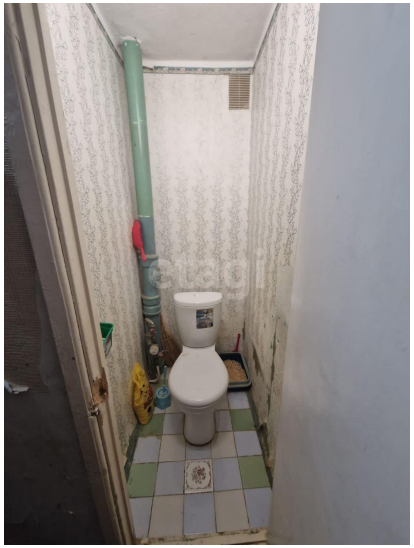
Количество комнат	3	Тип дома	блочный
Этаж	9	Этажей всего	9
Наличие телефона	да	Наличие балкона	да
Санузел	совмещенный с/у	Площадь кухни	8.00 кв. м
Высота потолков	2.5 м	Отделка	под ключ (чистовая)
Наличие парковки	да