Купить землю, земельный участок за 2 300 000 рублей на улица Сурикова

Свердловская область, улица Сурикова

2 300 000 Р
328 571Р за сот.

7.00 сот.
Общая

Продаётся земельный участок 7 соток правильной формы, в экологически чистом месте КП Кадниково Сысертского района к юго-востоку от города Екатеринбурга, в 15-и минутах от ЕКАД. В 7 минутах от конного клуба Белая лошадь Кадастровый номер участка: 66:25:1325003:1772 Земельный участок продаётся без обязательного строительного подряда! Коттеджный посёлок в котором есть всё что нужно для счастливой жизни: асфальтированные дороги, электричество, тротуары для прогулок, тропа здоровья, пляж, благоустроенная территория, интернет, детская площадка, мультиспортивный корт, въездная группа с постом охраны, офис управляющей компанией, круглосуточное видеонаблюдение! В ближайшее время ожидается заведение Газа в посёлок!

0 с 04.05.2025, обновлен 04.05.2025

Продавец: Собственник

Телефон: +79193643391

Характеристики

Наличие водоснабжения	да	Наличие электроснабжения	да

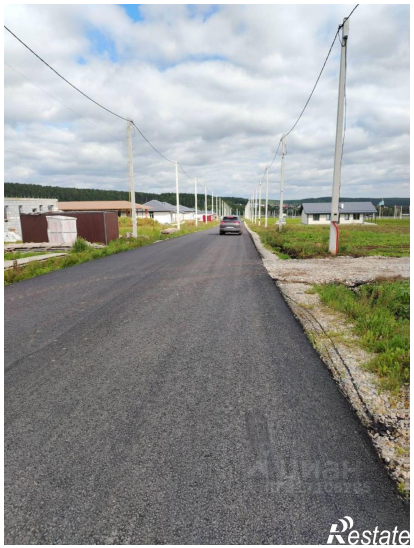

Кадниково