Купить землю, земельный участок за 1 370 000 рублей на Белоярский муниципальный округ, Черноусово село, улица Горная

Свердловская область, Черноусово, Белоярский муниципальный округ, Черноусово село, улица Горная

1 370 000 Р
152 222Р за сот.

9.00 сот.
Общая

участок на возвышенности рядом с прудом. не затенен, есть летний домик - 25 м. кв. две калитки : верх и низ участка, въездные ворота. скважина 40 метров, электричество 15 кВ. огорожен металлическим листом. возможны варианты обмена . подробности по телефону. с реальным покупателем , о цене поговорим.

2 с 25.04.2025, обновлен 25.04.2025

Продавец: Собственник

Телефон: +79827510499

Характеристики

Наличие водоснабжения	да	Наличие электроснабжения	да
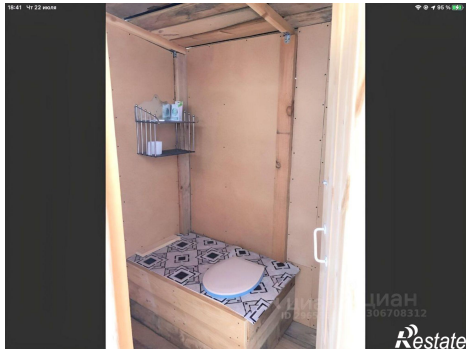
https://sverdlovskaya-oblast.restate.ru/obj/prodazha-zemli-beloyarskiy-municipalnyy-okrug-chernousovo-141548992/