Купить землю, земельный участок за 2 200 000 рублей на Берёзовая улица

Свердловская область, Берёзовая улица

2 200 000 Р
68 750Р за сот.

32.00 сот.
Общая

Два земельных участка Ижс 10 и 22 сотки! В конце улицы и посёлка. На половине участка лес, есть возможность прямого выезда на поле которое подходит для катания на снегоходах, идеальное место как для загородной резиденции так и для бизнеса в стиле глэмпинг. 30км от Екатеринбурга по Тюменскому тракту, возможность подключения Газа, электричество можно подключить 30квт так как два участка. Покупал для себя, искал очень долго такое хорошее место где минимум соседей и имеется свой лес, но к сожалению изменились планы поэтому продаю. Звоните Пишите отправлю более подробную информацию. На фото участки выделены жёлтым цветом.

0 с 25.04.2025, обновлен 25.04.2025

Продавец: Собственник

Телефон: +79126534755

Характеристики

Наличие электроснабжения	да
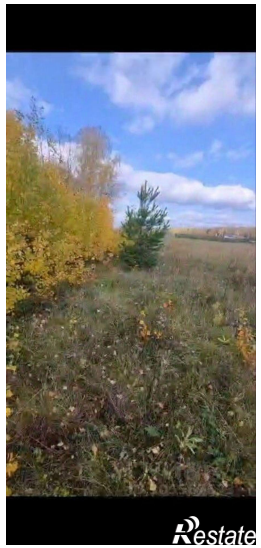
https://sverdlovskaya-oblast.restate.ru/obj/prodazha-zemli-beryozovaya-ulica-141548966/