Купить землю, земельный участок за 250 000 рублей на СОТ Контакт, 24

Свердловская область, Городской округ Ревда, Ревда, СОТ Контакт, 24

250 000 Р
30 864Р за сот.

8.10 сот.
Общая

Земельный участок в СОТ Контакт, находится на юго-востоке от села Кунгурка, площадью 8,14 соток.Назначение земли : Земли сельскохозяйственного назначения, для ведения садоводства и огородничества. Живописная местность, на участке растут сосны. Чистый воздух, небольшая удаленность от города- 40 км до Екатеринбурга. Прекрасный вариант для дачного отдыха. Соседи уже есть - несколько домов построены. Звоните, отвечу на все вопросы, торг уместен. Рассмотрим Ваши предложения по цене..Номер в базе: 11769404. Район: Ревда

0 с 23.01.2025, обновлен 10.07.2025

Продавец: Наталья

Телефон: 8(929)783-95-86

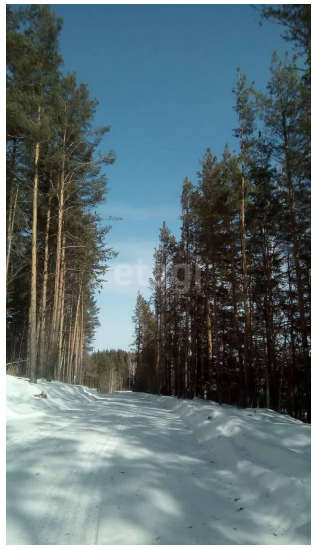

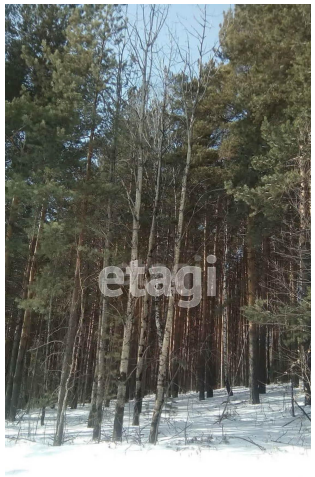

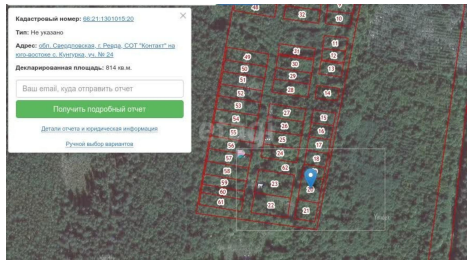
Кадастровый номер: 66:21:1301015:20
Тип: Не указано
Адрес: обл. Свердловская, г. Ревда, СОТ "Контакт" на юго-востоке г. Кунгурка, ул. № 24
Декларированная площадь: 814 кв.м.
Ваш email, куда отправить отчет
Получить подробный отчет
Детали отчета и юридическая информация
Ручной выбор вариантов