Купить землю, земельный участок за 5 000 000 рублей на Дегтярск

Свердловская область, Полевской, Дегтярск

5 000 000 Р
46 296Р за сот.

108.00 сот.
Общая

К ПРОДАЖЕ земельный участок площадью 108 соток в г.Дегтярске на берегу Вязовского водохранилища. 250-метровая плотина на реке Вязовке, сооруженная за юго-западной окраиной г. Дегтярска, была установлена сравнительно недавно, в 1960 г., и стала для реки уже второй по счету (Известковый пруд возвели 7-ю годами раньше). Так у маленького уральского города появился свой достаточно крупный живописный Дегтярский пруд - излюбленное место активного отдыха и рыбалки. Вода в Дегтярском пруду достаточно чистая и прозрачная. Берега водоема преимущественно пологие, каменистые, поросшие смешанным лесом, подходящим прямо к воде. Местами встречаются небольшие холмы. В северо-восточной части пруда расположен городской пляж. Вдоль восточного берега проходит "тропа здоровья", следуя по которой, можно выйти к коллективным садам. Также от водоема по проселочной дорогеможно выйти к подножию Липовой горы. Расстояние от центра Екатеринбурга до Дегтярского пруда на реке Вязовка - 55-60 км. Екатеринбург - Полевской тракт - Курганово - пос. Вязовая - Дегтярс, ул. Крылова (55 км).Альтернативный маршрут: Из столицы Урала выезжаем по Новомосковскому тракту и движемся в направлении Решеты - Ревда - Дегтярск. Заезжаем в город и по ул. Калинина следуем до восточного берега Дегтярского пруда. (60 км) К участку подходит ...

0 с 25.06.2024, обновлен 10.07.2025

Продавец: Эрма

Телефон: 8(929)785-42-07

Характеристики
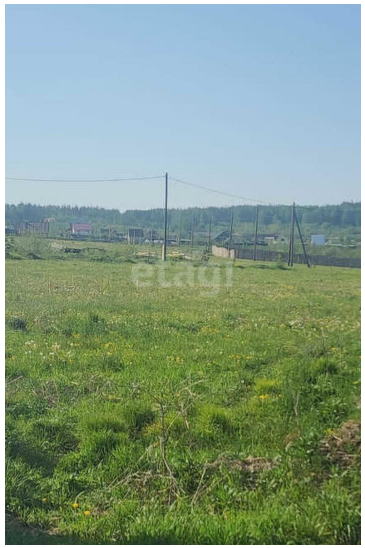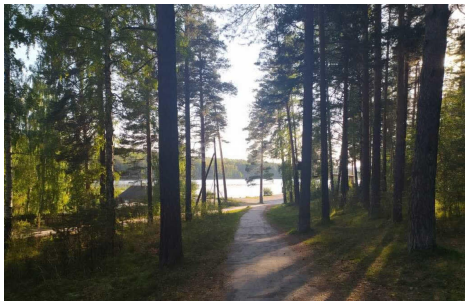
Статус земельного участка	снт: садоводство