Купить землю, земельный участок за 780 000 рублей на заречный, 22

Свердловская область, Берёзовский городской округ, Сарапулка, заречный, 22

780 000 Р
48 750Р за сот.

16.00 сот.
Общая

ЛПХ, под строительство, газ по улице

0 с 01.04.2024, обновлен 07.07.2025

Продавец: Жилторгсервис

Телефон: 9122213172

Характеристики

Статус земельного участка	ижс	Наличие водоснабжения	нет
Наличие электроснабжения	да		
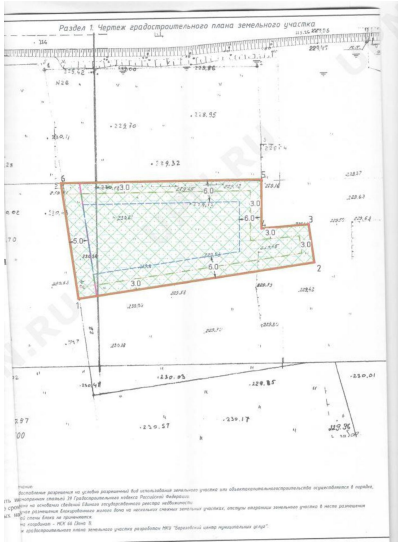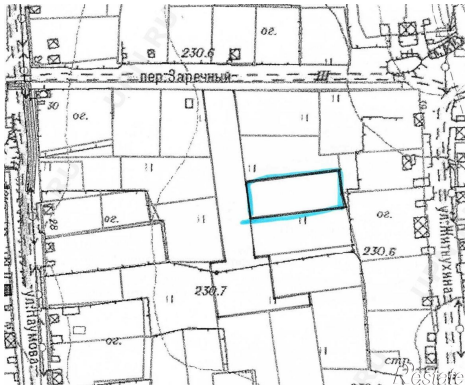
https://sverdlovskaya-oblast.restate.ru/obj/prodazha-zemli-zarechnyy-24-141483946/