Купить землю, земельный участок за 990 000 рублей на СНТ Светлый №98

Свердловская область, Берёзовский городской округ, СНТ Светлый №98

990 000 Р
66 000Р за сот.

15.00 сот.
Общая

Объект № 172748. Продам ровный, сухой участок 15 соток в коллективном саду №98 Светлый Березовского городского округа, возле п. Октябрьский. Участок расположен у леса. Дом в стадии строительства, есть проект! Готовы обсуждать продажу с уже построенным домом, с учетом Ваших пожеланий! К участку проведено электричество, планируется провести газ от находящегося рядом п. Октябрьский. С одной стороны огорожен забором. Установлено бетонное кольцо для выгребной ямы. Территория охраняется сторожем. Дороги чистятся своевременно. Автоматические ворота въезда в сад. Коллективный сад окружен лесом. Рядом находится водоём. На территории сада есть пруд и небольшая детская площадка. Расположен в 16 минутах езды от Берёзовского, 20 минутах от Верхней Пышмы и в 25 минутах от Екатеринбурга. Сад примыкает к посёлку Октябрьский, от которого идёт асфальтированная дорога. Из поселка Октябрьский к СНТ ведет отсыпная дорога. Остановка общественного транспорта и продуктовый магазин в 4 минутах ходьбы от сада (400 метров). Оттуда ходит школьный автобус. Школа и садик в 7 минутах езды в п. Кедровка, там-же еще несколько продуктовых магазинов, промышленные и строительный магазин, несколько кафе, банкоматы нескольких банков, аптека, железнодорожная станция, футбольное поле, волейбольная площадка, ателье, парикмахерская ...

0 с 02.07.2023, обновлен 15.07.2025

Продавец: Рим

Телефон: +7(343)288-54-52

Характеристики

Наличие водоснабжения	да
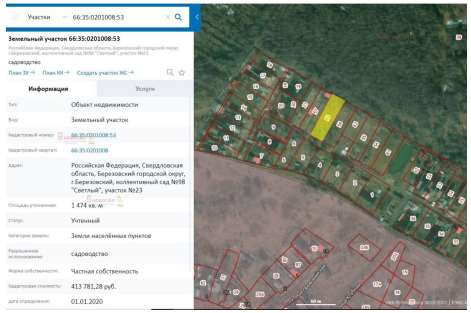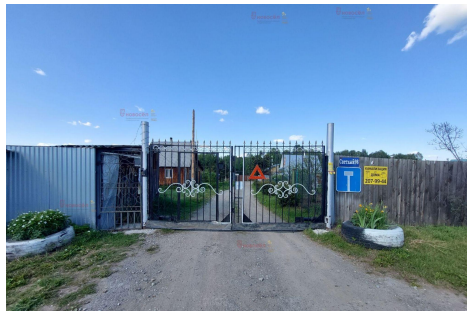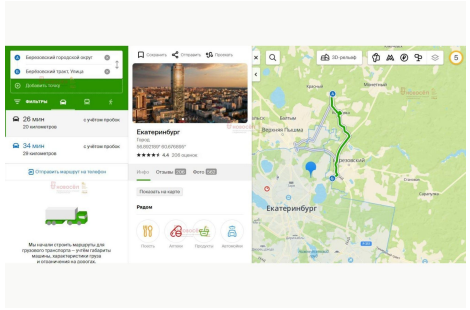
https://sverdlovskaya-oblast.restate.ru/obj/prodazha-zemli-snt-svetlyy-n98-141347386/