Купить дачу, дом, коттедж за 6 490 000 рублей на Грушевая 8

Свердловская область, Сысертский городской округ, Бобровский, Грушевая 8

6 490 000 Р
54 083Р за м^2

120.00 м^2	75.00 м^2	40.00 м^2
Общая	Жилая	Кухня

Объект № 192724. Продаем барнхаус с панорамными окнам и вторым светом, в предчистовой отделке. Есть возможность продажи по семейной ипотеке - подробности по телефону. Дом находится в коттеджном охраняемом посёлке Бобровские дачи, въезд через шлагбаум. Посёлок находится на возвышенности, с двух сторон окружён лесом, рядом протекает небольшой ручей, который впадает в красивый пруд. Соседи живут круглогодично. КП Бобровские дачи расположен недалеко от п. Бобровский, вся инфраструктура находится в самом Бобровском - школы, садики, большое количество магазинов, поликлиника, развлекательный центр. Рядом есть несколько водоёмов для купания. При строительстве дома были использованы лучшие материалы, так как строили для себя. К сожалению, по семейным обстоятельствам вынуждены продать дом. По запросу можем предоставить фото/ видео каждого этапа строительства. Фундамент: монолитная плита Стены: газоблок «Твинблок» толщиной 300мм. Выполнено утепление дома 100мм базальтовая вата, фасад обшит хорошим железом (черный мат) + имитация бруса. Крыша: металлочерепица (черный мат), выполнена по технологии вентилируемой кровли. Выполнена разводка теплых полов по всему дому. Пробурена скважина и септик. Установлена вентиляция для санузла и кухни. В доме запланированы - кухня-гостиная, 2 спальни, СУ и ...

0 с 29.06.2025, обновлен 08.07.2025

Продавец: Мария

Телефон: +7(343)288-54-52

Характеристики

Площадь жилая	75.00 кв. м	Площадь комнат	25.00 кв. м
Площадь кухни	40.00 кв. м	Этажей всего	2
Наличие водоснабжения	да	Наличие электроснабжения	да
Площадь участка	6 сот		
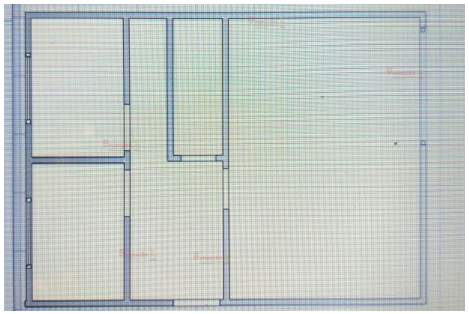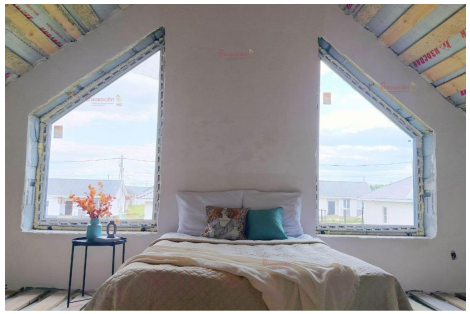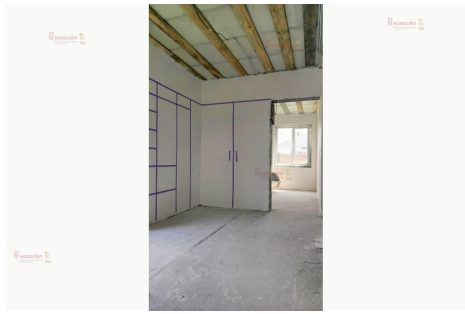
https://sverdlovskaya-oblast.restate.ru/obj/prodazha-kottedzha-grushevaya-8-124846910/