Купить дачу, дом, коттедж за 4 870 000 рублей на Сысертский муниципальный округ, коттеджный посёлок Журавли, 2

Свердловская область, Сысертский муниципальный округ, коттеджный посёлок Журавли, 2

4 870 000 Р
74 923Р за м^2

65.00 м^2
Общая

Продаётся новый тёплый дом по каркасной технологии на ровном участке 12 соток (3633 м) в экологически чистом районе — село Черданцево, Сысертский район. Дом подходит для круглогодичного проживания: электрические тёплые полы, санузел, водоснабжение — заезжай и живи! Внутренняя отделка — вагонка под чистовую, установлены розетки, выключатели, освещение — всё готово для комфортной жизни. Скважина 75 м с паспортом — чистая питьевая вода круглый год. Электричество проведено подземным способом — красиво и безопасно, без лишних проводов на участке. Участок огорожен забором из металлопрофиля и штакетника, двое въездных ворот — удобно для строительства основного дома или размещения нескольких машин. Участок ровный, ухоженный, с газоном, правильной формы — есть место под баню, беседку, сад, большой дом. Село с развитой инфраструктурой: магазины, аптека, храм, пункт выдачи Ozon. В пешей доступности — водохранилище и благоустроенный пляж для отдыха с семьёй и друзьями. ТСН следит за порядком и благоустройством территории. Документы готовы. Продажа от собственника. Возможен обмен на квартиру в Екатеринбурге или Арамиле. Звоните! Оперативный показ, быстрый выход на сделку!

0 с 13.05.2025, обновлен 13.05.2025

Продавец: Собственник

Телефон: +79826018493

Характеристики

Этажей всего	1	Год постройки	2024
Наличие водоснабжения	да	Наличие канализации	да
Наличие электроснабжения	да	Материал дома	каркасная технология
Площадь участка	12.0 сот		
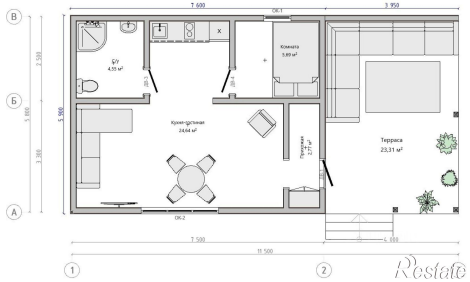
https://sverdlovskaya-oblast.restate.ru/obj/prodazha-kottedzha-sysertskiy-municipalnyy-okrug-kottedzhnyy-124837046/