Купить дачу, дом, коттедж за 800 000 рублей на ул 8 Марта

Свердловская область, Малая Тавра, ул 8 Марта

800 000 Р
21 053Р за м^2

38.00 м^2
Общая

Продается теплый, уютный дом по адресу: Свердловская область, Артинский городской округ, село Малая Тавра, улица 8 Марта. Кадастровый номер участка: 66:03:3201001:92. Площадью 38 кв.м, расположенный на ухоженном земельном участке в 35,91 соток. Дом и земля в собственности (собственник один человек), без обременений и долгов . Дом, построенный из бревен. Электричество есть. Отопление печное-дровяное, галанка. Санузел на улице. Скважина на центральной улице рядом с домом + на участке есть колодец с погружным насосом (чистая питьевая вода). Имеются различные постройки для разведения мелкого и крупнорогатого скота, стайка для содержания птицы. Новая уютная баня. Каменный гараж. Имеется погреб. Участок разработан, отличная плодородная земля. В деревне есть магазины, школа, детский сад, почта, медпункт. Это место идеально подходит как для постоянного проживания вдали от городского шума, так и для уютной дачи для отдыха на выходных. Просмотр дома по договоренности, ЗВОНИТЕ 9:00-17:00 (Пн.Вт.Ср.Чт.Пт.). Обмен НЕ интересует. Агентам просьба НЕ беспокоить. С риелторами НЕ работаем. Ипотека НЕ подходит. Чистая продажа. Торг уместен!!!

2 с 12.05.2025, обновлен 12.05.2025

Продавец: Собственник

Телефон: +79828414597

Характеристики
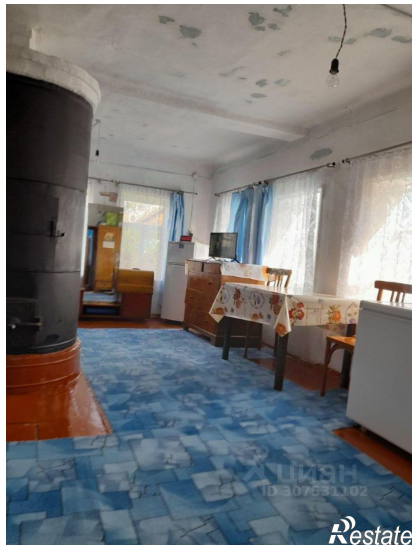
Этажей всего	1	Год постройки	1960
Наличие водоснабжения	да	Наличие канализации	да
Наличие электроснабжения	да	Материал дома	брус-бревно
Площадь участка	35.91 сот