Купить дачу, дом, коттедж за 1 100 000 рублей на Берёзовский муниципальный округ, посёлок Красногвардейский, садоводчес

Свердловская область, Берёзовский муниципальный округ, посёлок Красногвардейский, садоводчес

1 100 000 Р
55 000Р за м^2

20.00 м^2
Общая

Продаётся участок 6,7 соток в СПО 129 Красногвардейский. Участок разработан, имеются саженцы, в том числе плодовые(ирга, крыжовник, смородина, слива, торн, вишня, черноплодная рябина, малина, красная черемуха), многолетние цветы (лилии, тюльпаны, нарцисс, пион, ромашки, гвоздики, маки, люпин и др.), ягоды виктория. Есть теплица, баня, небольшой гараж для инструментов, инвентаря, скважина . Дом с печным отоплением. Мебель и телевизор остаются, холодильник по договорённости. В доме можно сделать 2й этаж (начали делать, руки не дошли). Дорога до участка хорошая, зимой чистят, всегда можно проехать. В саду есть свой сторож. Соседи живут круглогодично. До сада ходит автобус. Собственник, обременений нет.

0 с 11.05.2025, обновлен 11.05.2025

Продавец: Собственник

Телефон: +79827240672

Характеристики

Этажей всего	2	Наличие водоснабжения	да
Наличие электроснабжения	да	Материал дома	щитовой
Площадь участка	6.7 сот		
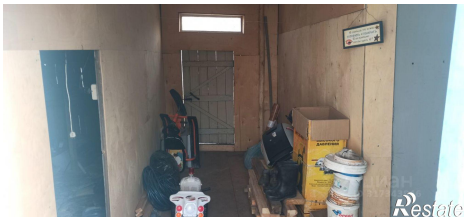
https://sverdlovskaya-oblast.restate.ru/obj/prodazha-kottedzha-beryozovskiy-municipalnyy-okrug-posyolok-k-124835961/