Купить дачу, дом, коттедж за 5 500 000 рублей на ул.Зеленая,Зеленая 34

Свердловская область, Белоярский городской округ, Белоярский, ул.Зеленая,Зеленая 34

5 500 000 Р
44 035Р за м^2

124.90 м^2
Общая

Выгодная покупка! Цена ниже рынка, т.к. собственник переезжает в другой регион. Просторный Семейный дом - 124,9 м2 на участке 16,3 сотки, в пгт. Белоярский (НЕ Коттеджный Поселок)! Дом удачно расположен на второй линии от дороги/ При этом! до Автобусной остановки и магазина Пятерочка всего 13 минут пешком! И Администрация начала асфальтирование улицы. пгт. Белоярский Газифицирован. Подавайте заявку и заводите газ в дом. Семейная планировка дома: три спальни и просторная кухня-гостиная, санузел, котельная и гараж. Выход из дома на крытую террасу. Особенности конструкции: Окна Рехау (профиль 70 мм) Потолок утеплен базальтовой плитой - 300 мм! Вода - скважина 38 метров с чистой и вкусной питьевой водой Канализация – септик, 3 кольца; Отопление: в комнатах - радиаторы, в санузле и в коридоре - тёплый пол, Стены твинблок - 400 мм; внутренние перегородки твинблок - 100 мм; Крыша металлочерепица; Гараж 30 м2 (4,8 х 6,2м), Котельная 16 м2 (3,3 х 4,8 м) В поселке есть Все для семейного проживания! Несколько школ, садики, банки, поликлиники. И для отдыха и рыбалки есть озеро! Детей в школу доставляет школьный автобус. Возможна СЕЛЬСКАЯ ИПОТЕКА! Не упустите возможность стать владельцем этого замечательного дома!.Номер в базе: 11960322. Район: Белоярский

0 с 08.05.2025, обновлен 10.07.2025

Продавец: Сергей

Телефон: 8(929)783-85-84

Характеристики
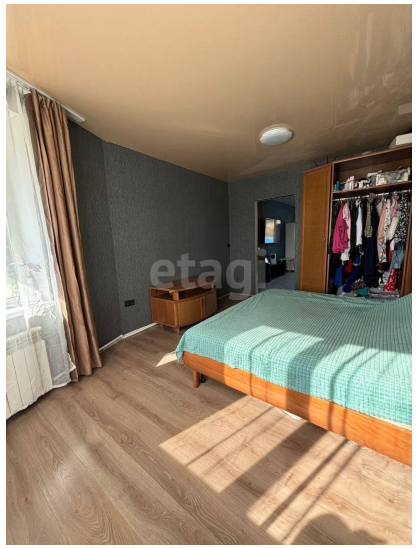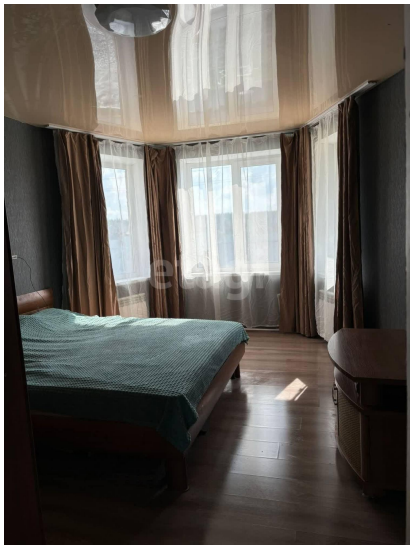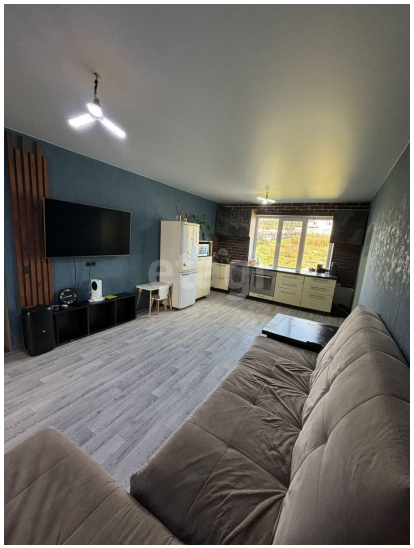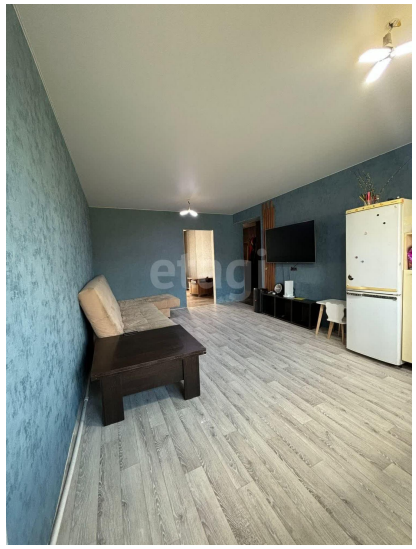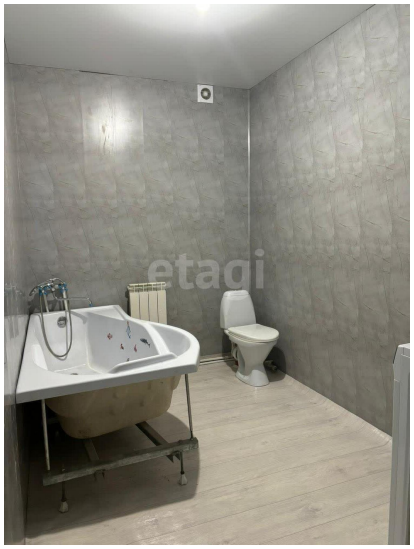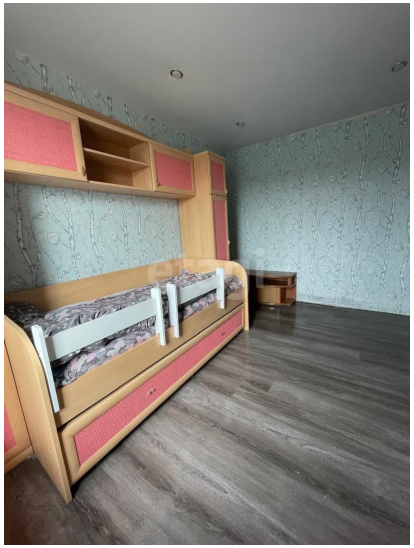
Этажей всего	1	Наличие водоснабжения	да
Наличие канализации	да	Наличие электроснабжения	да
Наличие отопления	да	Площадь участка	16.3 сот