Купить дачу, дом, коттедж за 4 750 000 рублей на Заречный, Хрустальная улица, 8

Свердловская область, Заречный, Хрустальная улица, 8

4 750 000 Р
59 375Р за м^2

80.00 м^2
Общая

Продам новый дом (собственник) Отделка под чистовую Площадь внутри 72м2+ терасаа, площадь застройки 125м2. Стены газоблок 400мм Утепление перекрытия 300мм Окна 72 профиль с мультипленкой Отопление теплый пол везде Скважина 52м Электрика, водопровод, канализация, вентиляция выполнены. В приоритете за нал. Ипотека обсуждаема.

0 с 06.05.2025, обновлен 06.05.2025

Продавец: Собственник

Телефон: +79126026261

Характеристики
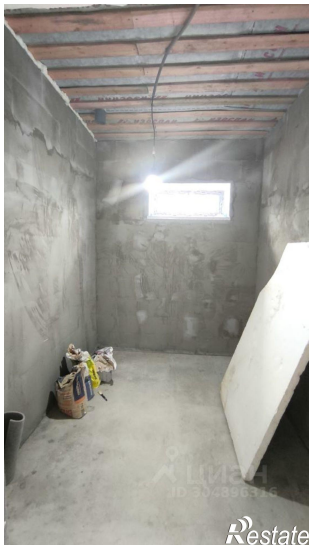
Этажей всего	1	Год постройки	2024
Наличие водоснабжения	да	Наличие канализации	да
Наличие электроснабжения	да	Материал дома	газобетон
Площадь участка	7.5 сот