Купить дачу, дом, коттедж за 9 000 000 рублей на ул Проезжая, 6

Свердловская область, ул Проезжая, 6

9 000 000 Р
85 714Р за м^2

105.00 м^2
Общая

Продаётся отличный дом-дача в деревне Космакова. В жилом доме два этажа, первый этаж из бруса (можно жить зимой, есть газовый котел+2 печки), второй досчатый (только летом). Отделка в доме из дерева, на первом этаже веранда, кухня и 2 комнаты. На второй этаже две комнаты. В доме остается практически вся мебель и техника. Есть возможность провести проводной интернет, а также 380В. Уникальное, живописное место, в шаговой доступности чистейшее озеро Багаряк. Есть скважина и канализация в доме, летний водопровод (т.к. зимой никто не живет). Есть баня, гараж-мастерская. Земельный участок 8,63 сотки, назначение Земли населенных пунктов. Из растений: яблони, крыжовник, вишня, жимолость, облепиха, груша, слива, малина. Теплица на фундаменте 3,7х10м (огурцы можно выращивать до ноября). В деревне есть продуктовый магазин, ходит рейсовый автобус до г.Сысерть. Чистая продажа, без обременений. Один взрослый собственник.

0 с 06.05.2025, обновлен 06.05.2025

Продавец: Собственник

Телефон: +79122631926

Характеристики

Этажей всего	2	Год постройки	2004
Наличие водоснабжения	да	Наличие канализации	да
Наличие электроснабжения	да	Материал дома	брус-бревно
Площадь участка	8.63 сот		
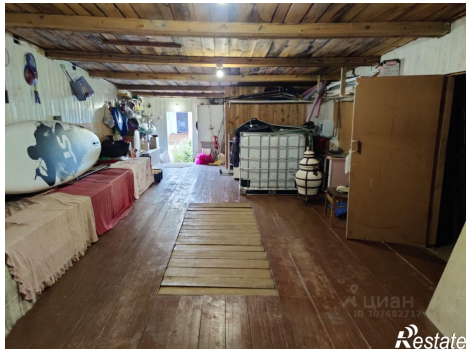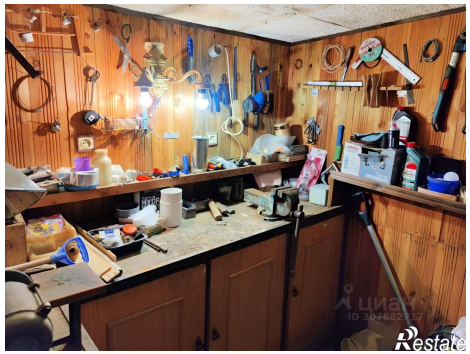
https://sverdlovskaya-oblast.restate.ru/obj/prodazha-kottedzha-ul-proezzhaya-6-124833796/