Купить дачу, дом, коттедж за 1 500 000 рублей на Режевской городской округ, посёлок Крутиха, Ясная улица, 4

Свердловская область, Режевской городской округ, посёлок Крутиха, Ясная улица, 4

1 500 000 Р
21 127Р за м^2

71.00 м^2
Общая

Продам дачу в поселке Крутиха, Режевской район, 50км от Екатеринбурга. Добраться можно на электричке, либо на автобусе. На участке 10 соток двухэтажный дом 71.7 кв/м, банька, пара деревянных построек, теплица и грядки, две плодородных яблони. Идеальный вариант для летнего садоводства. Собственник

2 с 03.05.2025, обновлен 03.05.2025

Продавец: Собственник

Телефон: +79193634079

Характеристики
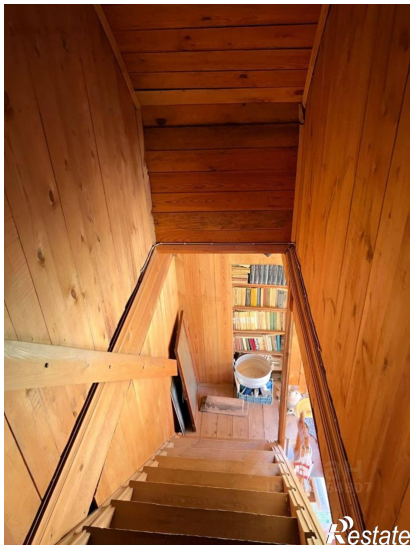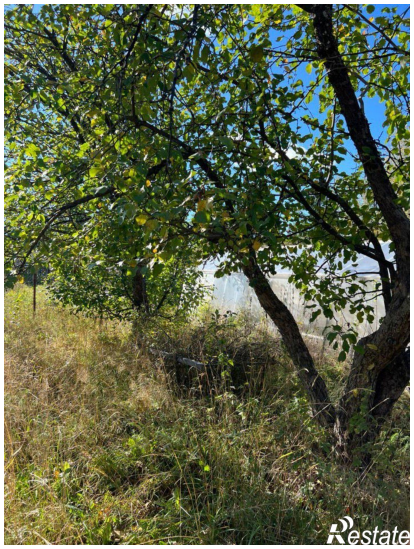
Этажей всего	2	Год постройки	1990
Наличие водоснабжения	да	Наличие канализации	да
Наличие электроснабжения	да	Материал дома	брус-бревно
Площадь участка	10.0 сот