Купить дачу, дом, коттедж за 6 500 000 рублей на ул Пушкина, 81

Свердловская область, Сысертский городской округ, Сысерть, ул Пушкина, 81

6 500 000 Р
46 429Р за м^2

140.00 м^2
Общая

СРОЧНО! Подажа от собственников. Возможен торг. В ожидании новых владельцев дом с пристроем в 2 этажа. Два автономных входа: в одноэтажную половину и в двухэтажный пристрой. Двор, гараж с большой ямой для хранения овощей и заготовок, выращенных на прилагаемом участке. Так же на участке есть баня. В саду есть много яблонь с крупными яблоками, смородина, малина, жимолость. Основной дом, построен в 1971 году из железобетонных панелей, пристрой сделан из блоков, построен в 2012 году. В доме есть централизованная вода, газ, канализация. Недалеко от дома река Черная, река Сысерть (Сысертское водохранилище), гора Бессонова, Тальков камень, сосновый лес, Бажовские места, живописные пейзажи.

2 с 02.05.2025, обновлен 02.05.2025

Продавец: Собственник

Телефон: +79122521123

Характеристики

Этажей всего	2	Год постройки	2012
Наличие водоснабжения	да	Наличие канализации	да
Наличие электроснабжения	да	Материал дома	кирпич
Площадь участка	7.0 сот		

https://sverdlovskaya-oblast.restate.ru/obj/prodazha-kottedzha-ul-pushkina-81-124831829/

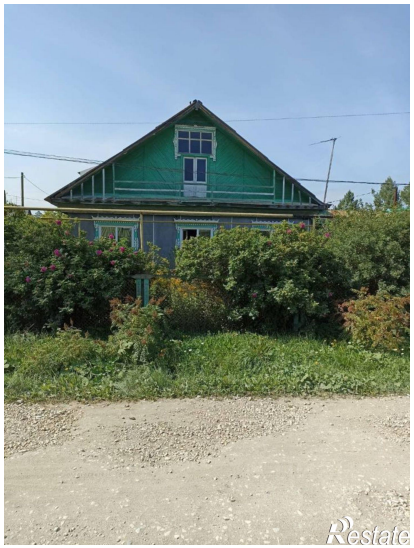

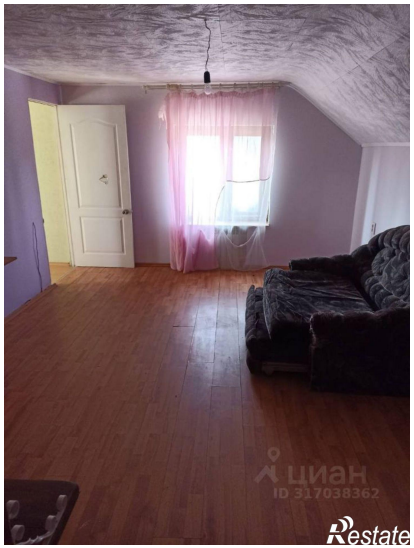

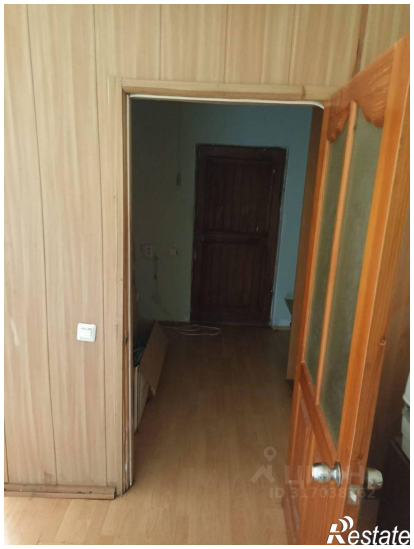

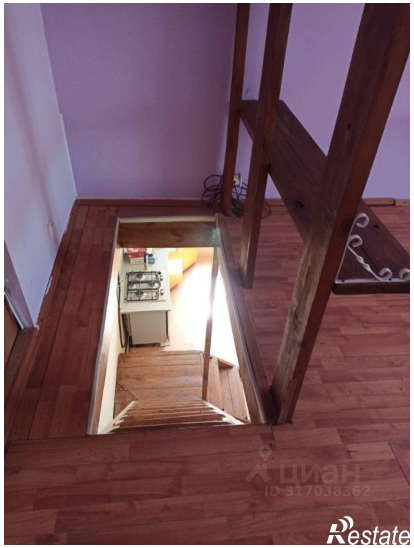
ЦИАН
ID 317038362
Restate

Restate