Купить дачу, дом, коттедж за 13 000 000 рублей на ул Авиаторов, 4

Свердловская область, поселок Белоярская Застава, ул Авиаторов, 4

13 000 000 Р
40 625Р за м^2

320.00 м^2
Общая

продается 2х этажный дом в 20мин от г.Екатеринбург. в поселке есть жд станция глубокое, магазин. В доме газовое отопление, скважина, септик. дом 2010г постройки. на 1 этаже располагается гостиная 40м2, котельная, совмещенный с/у. на 2этаже 4 комнаты, с/у и душевая комната. кухня находится в отапливаевом пристрое, в котором также располагается баня. на участке расположены 2 гаража, 2 теплицы, плодово-ягодные деревья. удобный подъезд к дому (тупиковый переулок) очень комфортный дом для проживания большой семьи. рассматрю варианты обмена на 3х и более комнатные квартиры с вашей доплатой

0 с 25.04.2025, обновлен 25.04.2025

Продавец: Собственник

Телефон: +79827333908

Характеристики

Этажей всего	2	Год постройки	2010
Наличие водоснабжения	да	Наличие канализации	да
Наличие электроснабжения	да	Материал дома	газобетон
Площадь участка	13.0 сот		

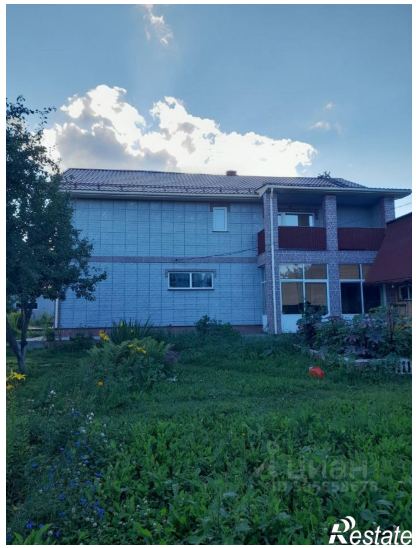

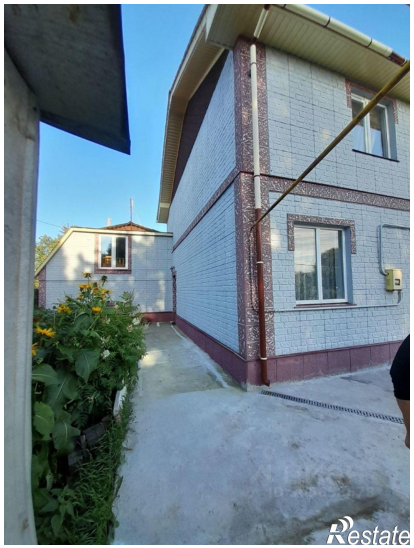

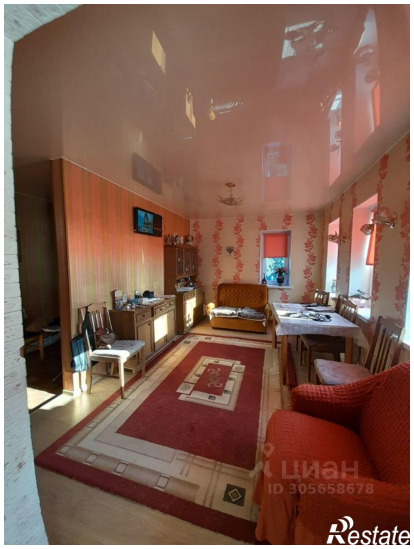
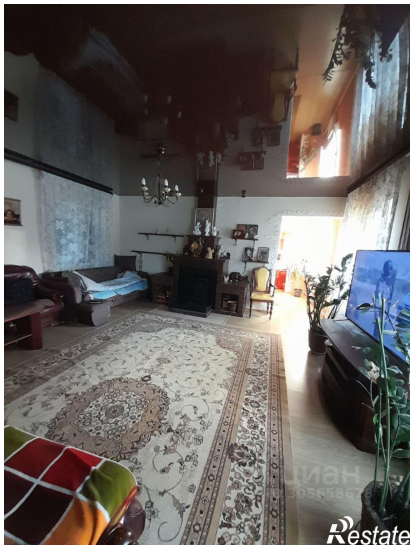
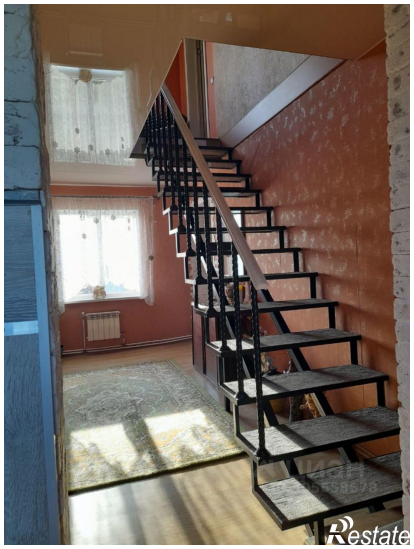

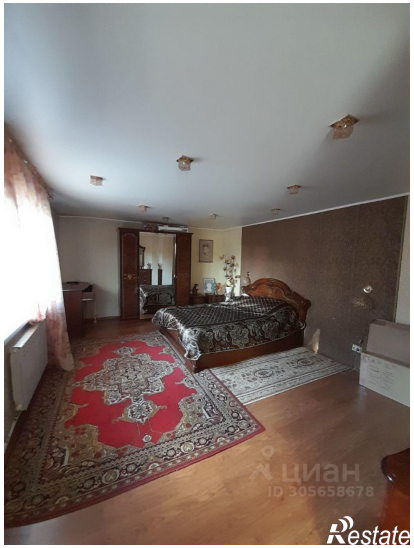
циан
ID 305658678
Restate

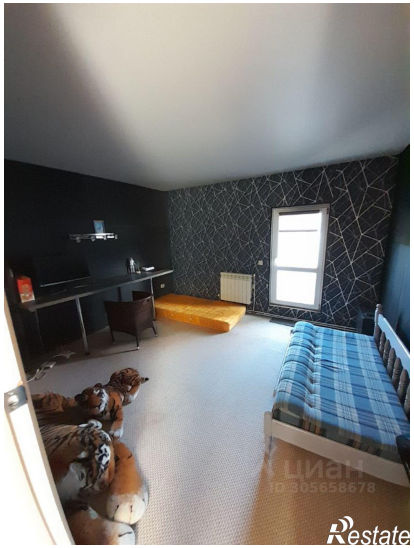
циан
ID 305658678
Restate