Купить дачу, дом, коттедж за 17 000 000 рублей на ул Уютная, 16

Свердловская область, Косулино, ул Уютная, 16

17 000 000 Р
100 000Р за м^2

170.00 м^2
Общая

Построен для себя, использовались только самые лучшие материалы, тех. Надзор, профессиональная строительная компания, не экономили! Р. Жизнь в доме не сравнить ни с какой квартирой! Даже просто земельный участок уже стоит 2000000. Фундамент: Монолитный армированный ростверк 500х500 на сваях с утепленной ж/б плитой 150мм. Стены: Газобетонный блок заводского производства (Теплит) толщиной 400 мм. Плотностью D500, облицовочный кирпич (Simat). Перекрытия: ж/б плиты завод Бетфор. Крыша: Гибкая черепица, утепление 200 мм. Базальтовым утеплителем. Водосточная система Docke (Германия). Без торга. Окна с ламинацией, с защитой от теплопотерь и ультрафиолета, москитные сетки, австрийская фурнитура. Профиль 70 мм. 5-камерный. Большая монолитная терраса, связанная с фундаментом, со стороны выхода на участок. Отопление: Сшитый полиэтилен Rehau (Теплый пол по всему 1-му этажу + радиаторы по всему дому Kermi Германия, позволяют использование даже Антифриза в системе отопления Удобно, если есть необходимость оставить дом на долгое время (например, уехать в Тайланд на всю зиму) и оставить дом в отапливаемом состоянии. Котельная Viessmann, бойлер косвенного нагрева, 2 котла (газовый и электрический). Канализация Kolo Vesi 5 (Финляндия) без выгребов, запаха, не требует ухода (использование ...

0 с 25.04.2025, обновлен 25.04.2025

Продавец: Собственник

Телефон: +79120516165

Характеристики

Этажей всего	2	Площадь участка	11.0 сот

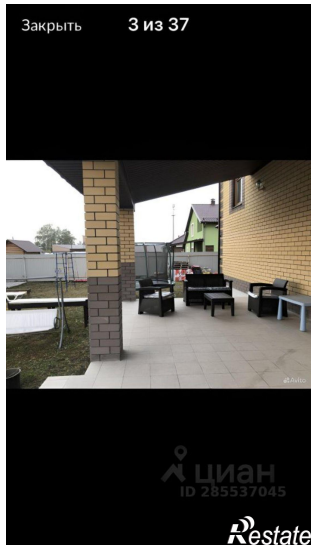
Закрыть
3 из 37
циан
ID 285537045
Restate

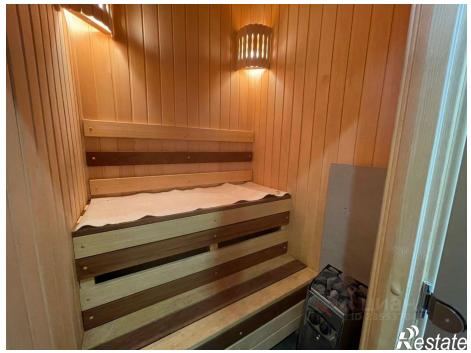

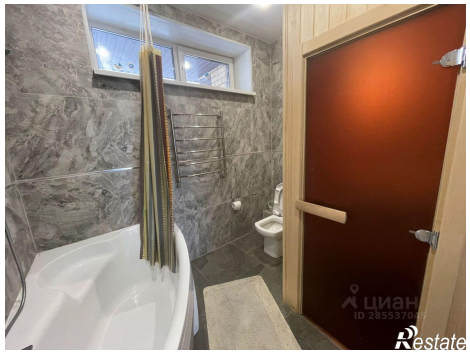

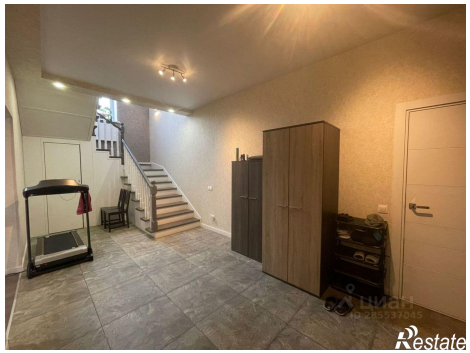

Restate

ЦИАН
ID 289327045
Restate