Купить дачу, дом, коттедж за 8 000 000 рублей на ул Аквамариновая, 6

Свердловская область, ул Аквамариновая, 6

8 000 000 Р
34 483Р за м^2

232.00 м^2
Общая

Продаём грамотно продуманный и качественно построенный просторный дом общей площадью 232 м2 под чистовую отделку, с гаражом на две машины площадью 50 м2 с двумя заездами под одной крышей с домом, фундамент рассчитан на два этажа и есть возможность обустроить мансардный этаж, кровля и планировка это позволяет сделать. Большой земельный участок площадью 1 340 м2, достаточно места по передней части земельного участка для удобного заезда, много парковочных мест можно организовать , + сделать забор и будет в общем 15 соток земли, можно развести красивый сад или построить большую детскую площадку, сзади тоже достаточно места для постройки бани, хозяйственного блока, теплицы и т.д. Под крышей с домом на заднем дворе есть возможность обустроить летную веранду выход с гостиной имеется. Дом снаружи и фасады крыши обшиты натуральным деревом и пропитаны маслом. Внутри дома сделана отделка стен и готова к оклейке обоев или покраски, осталось сделать потолок и напольное покрытие по вашему желанию. Комнаты в доме не маленькие, 22 (мастер спальня с мокрой точкой), 20 и 18 м2, гостиная и кухня 36 м2, сан узел раздельный (ванна и туалет), в прихожей сделана небольшая гардеробная и коридор, жилая площадь 130 м2 + котельная 15 м2, всего полезной площади 200 м2, остальное веранды под крышей.Все коммуникации ...

0 с 25.04.2025, обновлен 25.04.2025

Продавец: Собственник

Телефон: +79827310898

Характеристики
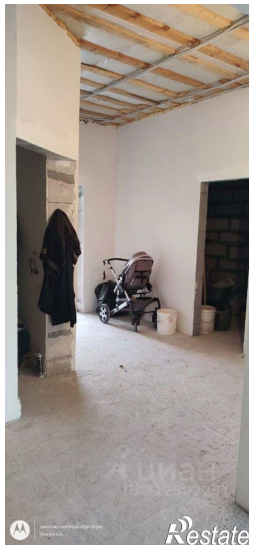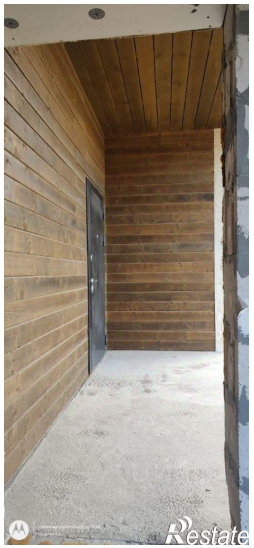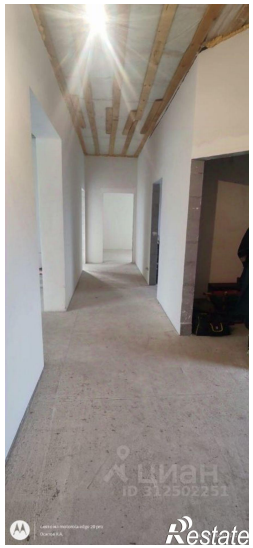
Этажей всего	1	Год постройки	2022
Наличие водоснабжения	да	Наличие канализации	да
Наличие электроснабжения	да	Материал дома	газобетон
Площадь участка	13.4 сот