Купить дачу, дом, коттедж за 4 100 000 рублей на Белоярский муниципальный округ, СНТ УПИ-1, 100

Свердловская область, Белоярский муниципальный округ, СНТ УПИ-1, 100

4 100 000 Р
50 000Р за м^2

82.00 м^2
Общая

Продам дачу! От жби 35 минут. Тихое и спокойное место. По периметру участка забор. В дом заведена вода, имеется септик. На первом этаже дома гостиная с камином, кухня, сан узел и баня с душевой. На втором этаже холл и отдельная большая комната. Территория обустроена, имеются две беседки, хоз. постройка. На участке грядки, оборудованные автополивом.

0 с 24.04.2025, обновлен 24.04.2025

Продавец: Собственник

Телефон: +79826535900

Характеристики

Этажей всего	2	Год постройки	2014
Наличие водоснабжения	да	Наличие канализации	да
Наличие электроснабжения	да	Материал дома	брус-бревно
Площадь участка	7.0 сот		
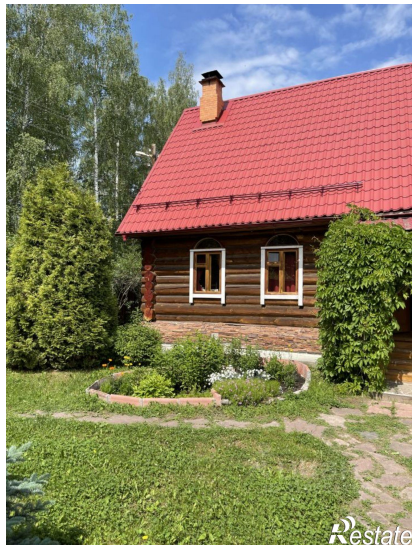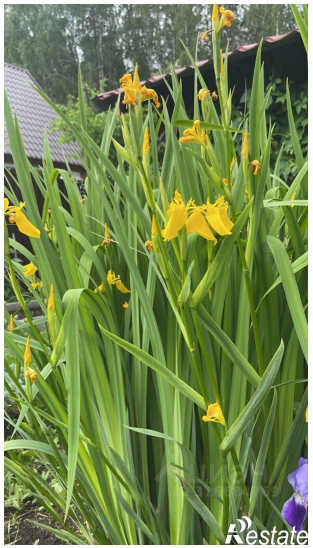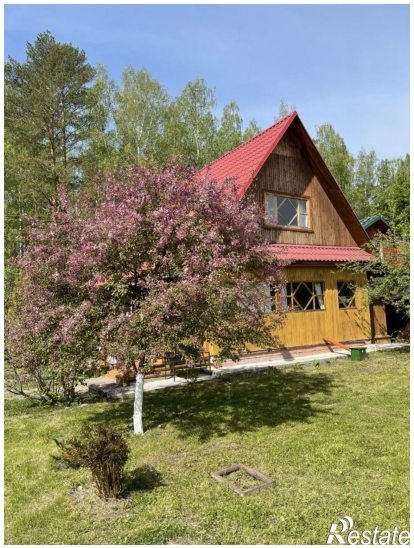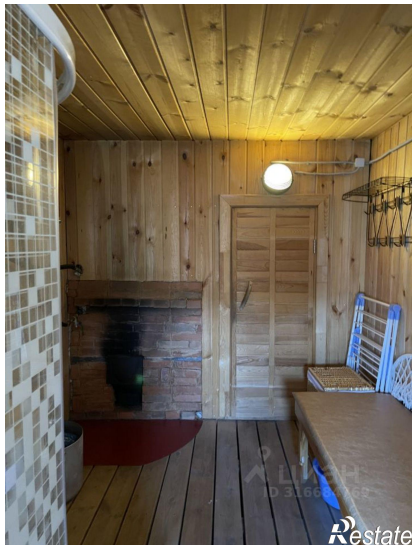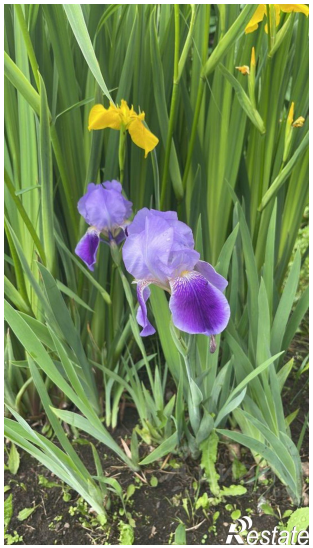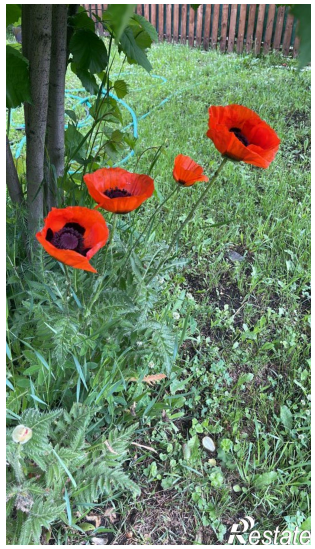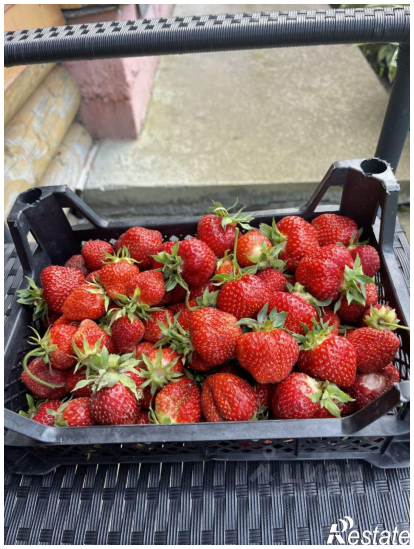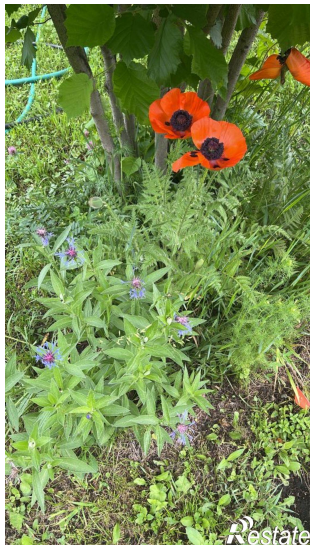
https://sverdlovskaya-oblast.restate.ru/obj/prodazha-kottedzha-beloyarskiy-municipalnyy-okrug-snt-upi-1-100-124828375/