Купить дачу, дом, коттедж за 999 999 рублей на ул Победы, 13

Свердловская область, ул Победы, 13

999 999 Р
21 739Р за м^2

46.00 м^2
Общая

Представляю вашему вниманию хороший, добротный, деревянный дом в маленьком и уютном селе Кунара. На улице всего 4 дома, соседи тихие. На участке есть баня с большим предбанником, где уютно может расположиться большая семья или компания друзей. Земля на участке ежегодно обрабатывается трактором. Очень тёплый дом за счёт печного и парового отопления.Дом расположен рядом с прудом, где водятся караси и щука, приятная рыбалка в двух шагах от дома. Рядом также расположена остановка общественного транспорта, магазин и лес, где много грибов и ягод. Отличное место для отдыха от городского шума и суеты, и даже для постоянного проживания. На просмотр записываться заранее, так как проживаю в другом городе.

2 с 22.04.2025, обновлен 22.04.2025

Продавец: Собственник

Телефон: +79826334299

Характеристики

Этажей всего	1	Год постройки	1961
Наличие водоснабжения	да	Наличие канализации	да
Наличие электроснабжения	да	Материал дома	брус-бревно
Площадь участка	14.5 сот		

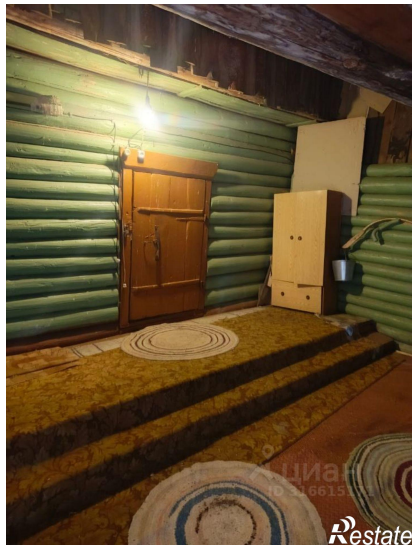
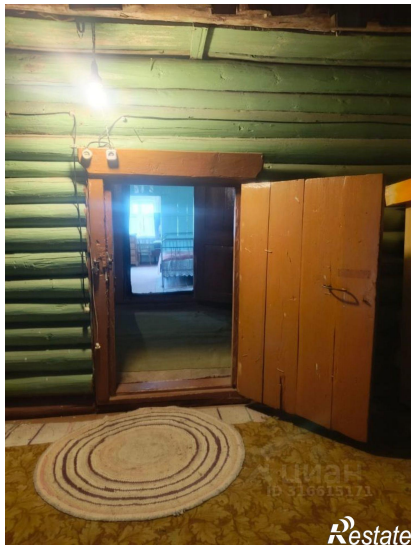
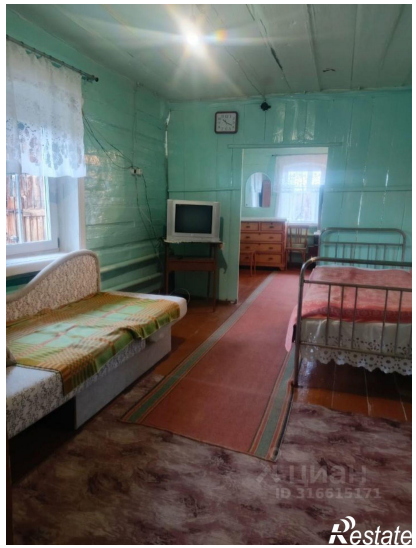

Restate

Restate