Купить дачу, дом, коттедж за 13 500 000 рублей на ул Западная, 15

Свердловская область, Большой Исток, ул Западная, 15

13 500 000 Р
75 419Р за м^2

179.00 м^2
Общая

Продам 2-х этажный коттедж: Свердловская область, Сысертский район, пос. Большой Исток, ул. Западная. Дом из пеноблока, утепленного по всем нормам каменной ватой, обшитого кирпичом. Площадь: 179.8 кв.м. 1 этаж: кабинет, большая гостиная, кухня с теплым полом, санузел. 2 этаж: 2 детские, спальня с лоджией, санузел, кладовка. цоколь: котельная, овощехранилище. Крыша: металлочерепица. Качественный ремонт: санузлы и кухня в кафеле, натяжные потолки, коммерческий линолеум в коридорах и комнатах, пластиковые окна, встроенный шкаф-купе, сейф-дверь. Газовое отопление: Двухконтурный котел Viesmann 24 кВт, бойлер косвенного нагрева 100 литров. Скважина 29 метров, Электричество 380В 15 кВт, интернет, охранная сигнализация, спутниковое ТВ. Участок правильной формы: 12.87 сот., категория: земли поселений, назначение: ИЖС. Участок разработан, ухожен, по периметру установлен забор. Растет практически всё: яблони, груши, слива, вишня, смородина, клубника, крыжовник, жимолость, малина, ирга, черноплодка.. 2 теплицы из поликарбоната, гараж 40 кв.м. со смотровой ямой, русская баня на дровах 25 кв.м, беседка с мангальной зоной, двор выложен тротуарной плиткой. Соседи нормальные, адекватные люди, живут постоянно. Вся инфраструктура в шаговой доступности: 5 детских садиков, 3 школы, сетевые ...

0 с 18.04.2025, обновлен 18.04.2025

Продавец: Собственник

Телефон: +79826410434

Характеристики

Этажей всего	2	Год постройки	2006
Наличие водоснабжения	да	Наличие канализации	да
Наличие электроснабжения	да	Площадь участка	12.87 сот

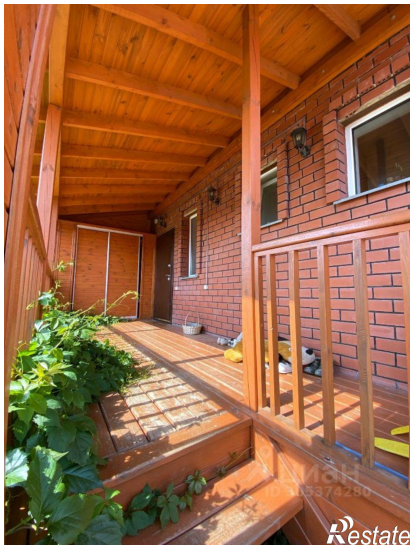

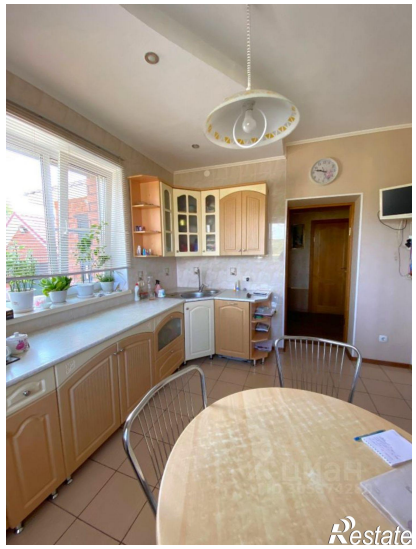
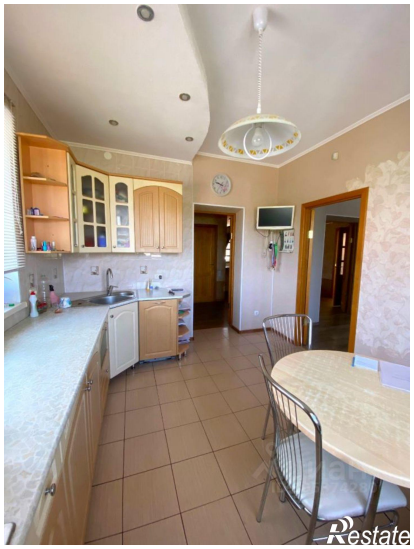

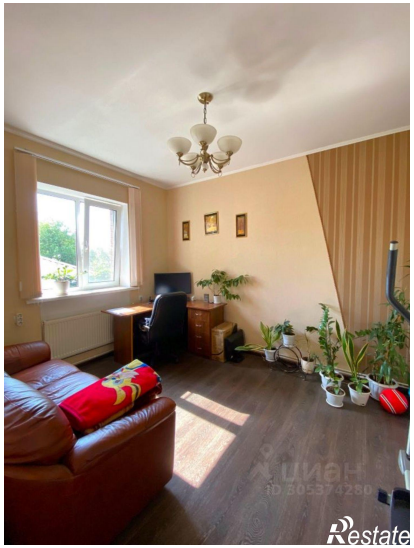
Restate

Restate