Купить дачу, дом, коттедж за 17 300 000 рублей на Центр,Ленина 5

Свердловская область, Сысертский городской округ, Большой Исток, Центр,Ленина 5

17 300 000 Р
85 941Р за м^2

201.30 м^2
Общая

Дом для Комфортного проживания! Асфальт до дома! Газ подключен! Смешные платежи по отоплению этого дома! Плитка на придомовой территории, терраса. Что бы сегодня построить такой дом, гараж, благоустроить территорию потребуется потратить более 22 млн. руб.! Садики и Школы в шаговой доступности! Дом и Земля зарегистрированы! Большой Дом 201 м2 с ремонтом, готовый к перезду! С домом передается почти вся (!) мебель и бытовая техника! 5 комнат и кухня гостиная, 2 санузла Места хватит Всем!) Есть вместительный подвал для хранения овощей и заготовок! Отдельно стоящий большой теплый гараж. Автоматические ворота для въезда во двор и гараж! Утепленная скважина с питьевой водой. Электричество (380) - 15 кВт. Во дворе уложена плитка. До ближайшей школы №5 -20 минут пешком (поблизости еще 5 школ) Детский Сад № 39 "Малышок"- 23 минуты пешком (всего поблизости 6 Детских Садов) До ближайшего магазина Пятерочка - 4 минуты пешком! По близости еще 3 федеральных продуктовых магазина (Магнит, Пятерочка) Валберис, Озон - 20 минут пешком от дома. Автобусная остановка маршрутов №134, 182, 183 - 4 минут пешком! Возможна ипотека по Сниженной ставке! Звоните!.Номер в базе: 11937767. Район: Большой Исток

0 с 17.04.2025, обновлен 07.07.2025

Продавец: Сергей
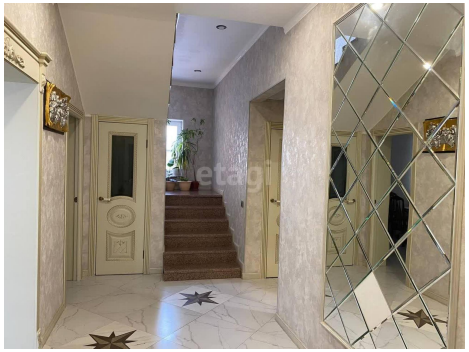
Телефон: 8(929)783-85-84