Купить дачу, дом, коттедж за 3 995 000 рублей на Верхняя Пышма, улица Коммуны, 27

Свердловская область, Верхняя Пышма, улица Коммуны, 27

3 995 000 Р
66 583Р за м^2

60.00 м^2
Общая

в доме есть все,хол,тв,проводной интэрнэт,видео наблюдение,отопление в полах,територия огорожена,садик школа,торговый цетр,магазины в 100-200 метров,возможно помощь в оформлении в ипотеку под 12.9%,с первоначальным вносом 20%

1 с 10.04.2025, обновлен 11.04.2025

Продавец: Собственник

Телефон: +79826898913

Характеристики

Этажей всего	1	Год постройки	2023
Наличие водоснабжения	да	Наличие канализации	да
Наличие электроснабжения	да	Площадь участка	3.0 сот

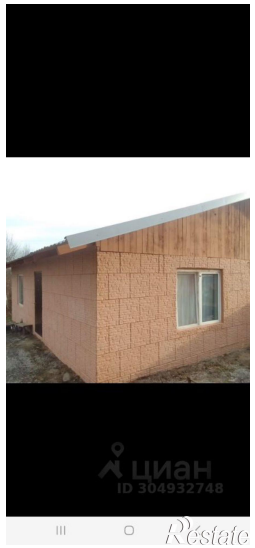
ЦИАН
ID 304932748
Restate

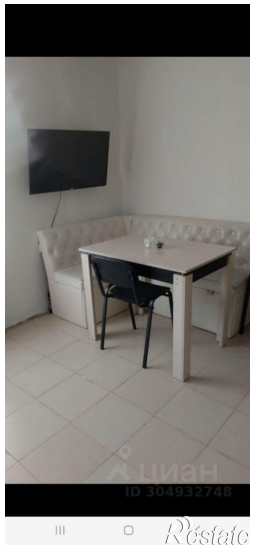
ЦИАН
ID 304932748
Restate

Restate

Restate

Restate

Restate

Restate