Купить дачу, дом, коттедж за 2 000 000 рублей на Ленина 251

Свердловская область, Сысертский городской округ, Щелкун, Ленина 251

2 000 000 Р
50 000Р за м^2

40.00 м^2	39.00 м^2
Общая	Жилая

Объект № 190671. Жилой дом в центре Щелкуна, площадью 39 кв. м, деревянный, теплый, уютный из бревна. Участок 26 соток! На участке баня, хоз.строения, гостевой домик, несколько погребов, место для авто под навесом, колодец с питьевой водой, установлен насос для подачи воды. Возможно подключение газа (около дома проходит газовая труба). Проводной интернет, телевидение. Соседи уже построились. В шаговой доступности вся инфраструктура: садик, школа, торговые центры, остановка общественного транспорта, аптеки, строительный рынок. Выгода при работе с ГК Новоселе: полная организационная поддержка, как продавца, так и покупателя (все документы за вас соберем), присутствие на сделке на всех этапах, юридическое сопровождение сделки как продавца, так и покупателя (подготовка документов и консультирование), ГК Новосел выдает гарантийный сертификат на сделку. Торг! ***Гарантийный сертификат «Защита собственности» по данному объекту в подарок***

0 с 23.03.2025, обновлен 25.06.2025

Продавец: Сергей

Телефон: +7(343)288-54-52

Характеристики
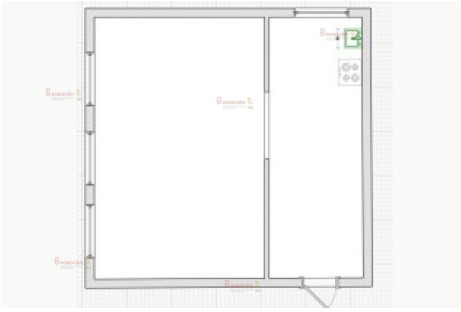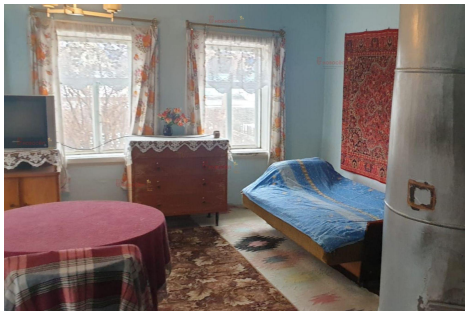
Площадь жилая	39.00 кв. м	Площадь комнат	39.00 кв. м
Этажей всего	1	Наличие водоснабжения	да
Наличие электроснабжения	да	Площадь участка	26 сот