Купить дачу, дом, коттедж за 8 500 000 рублей на дарвин,Технологов 5

Свердловская область, Белоярский городской округ, Белоярский, дарвин,Технологов 5

8 500 000 Р
56 667Р за м^2

150.00 м^2
Общая

Предлагается к продаже готовый стильный дом площадью 150м2 , на участке 7 соток в КП Дарвин. Удобнейшая планировка: - 3 спальни - просторная кухня-гостинная - санузел - котельная - уютная терраса с видам на молодой лес; - Ровный участок; -Собственная скважина; - Электричество 15 кВт 380; -Установлен электрокотел и водонагреватель. Дом полностью готов, заезжай и наслаждайся загородной жизнью! Расположение: -В шаговой доступности: остановка общественного и детского автобуса; магазины и пункты выдачи! -Удобный доступ к Тюменскому и Каменск-Уральскому трактам. Звоните! Приезжайте на просмотр!.Номер в базе: 11875993. Район: Рассоха

0 с 13.03.2025, обновлен 10.07.2025

Продавец: Луиза Ромильевна
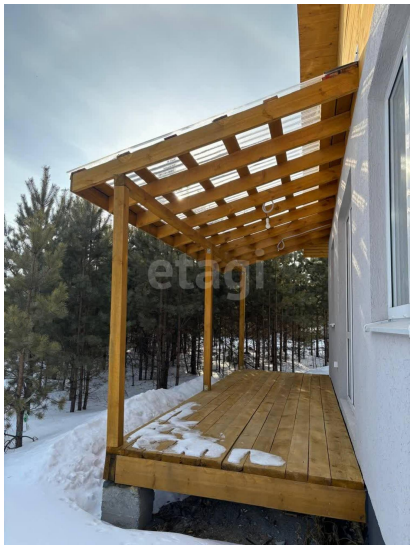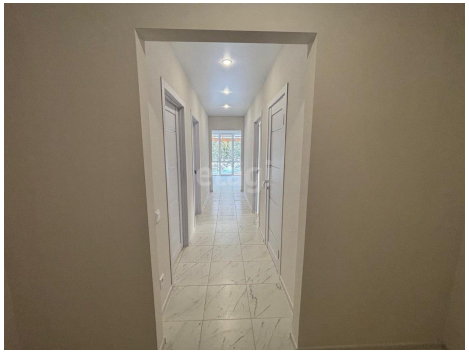
Телефон: 8(927)427-59-76