Купить дачу, дом, коттедж за 15 300 000 рублей на Клубничная 9

Свердловская область, Берёзовский городской округ, Клубничная 9

15 300 000 Р
97 266Р за м^2

157.30 м^2	60.00 м^2	50.00 м^2
Общая	Жилая	Кухня

Объект № 189749. В продаже эксклюзивный жилой дом площадью 157,3 кв.м., расположенный на просторном участке в 10,56 соток в живописном ДНП Шишкино. Дом обеспечен всеми необходимыми коммуникациями: подключен газ, установлено газовое отопление, имеется собственная скважина с чистейшей питьевой водой, а также современная система канализации – септик. Участок огорожен надежным забором, облагорожен плодово-ягодными насаждениями и ухоженным газоном, создавая атмосферу уюта и комфорта. Один взрослый собственник, юридическая чистота сделки гарантирована. Приобретение объекта не было связано с использованием материнского капитала. ДНП Шишкино предлагает своим жителям прекрасные условия для отдыха и проживания: на территории находится живописное озеро, а в шаговой доступности – обширный лесной массив, идеальное место для прогулок и единения с природой. Отличное предложение для тех, кто ценит комфорт, тишину и экологически чистую среду. ***Гарантийный сертификат «Защита собственности» по данному объекту в подарок***

2 с 16.02.2025, обновлен 31.08.2025

Продавец: Наталья

Телефон: +7(343)288-54-52

Характеристики
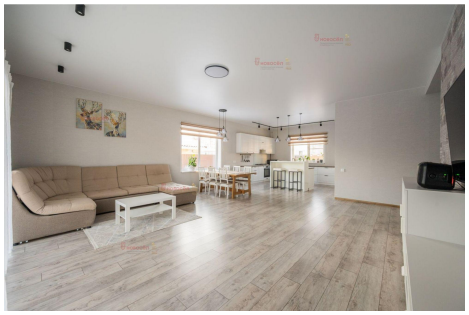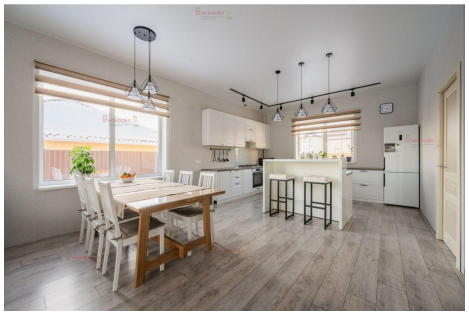
Площадь жилая	60.00 кв. м	Площадь комнат	20.00 кв. м
Площадь кухни	50.00 кв. м	Этажей всего	1
Наличие водоснабжения	да	Наличие электроснабжения	да
Площадь участка	10 сот