Купить дачу, дом, коттедж за 7 500 000 рублей на Солнечный 91

Свердловская область, Полевской городской округ, село Курганово, Солнечный 91

7 500 000 Р
79 787Р за м^2

94.00 м^2	40.00 м^2	25.00 м^2
Общая	Жилая	Кухня

Объект № 189529. Микрорайон Солнечный - прекрасное место для проживания, недалеко лес и водоем, закрытая территория, детская площадка на территории поселка, уборка снега освещение улиц. До и Горного Щита 10 минут на транспорте, Ходит школьный автобус, на въезде магазины, Охраняемая территория. Контроль доступа на территорию 24/7. Дороги асфальт - удобный подъезд к дому. На территории детские и спортивные площадки, тропа здоровья. Рядом вековой лес, водоем, развитая инфраструктура, Конструктив: Фундамент- буронабивные сваи+ ленточный ростверк+ монолитная утепленная плита. Арматура везде металлическая. Стены -газобетонный блок t=400мм. Утеплены минеральной ватой. Перекрытие межэтажное - плиты ж/бетонные. Отопление- теплые полы, дополнительно установлены радиаторы. Полностью оборудованная котельная: грамотно собраны все инженерные узлы. Установлен электрический котел, газовый котел, водонагреватель, коллекторные группы отопительной системы. Своя скважина. Все отлично функционирует! Высота потолка 2.8 м. Земельный участок 8 соток правильной формы, посажено несколько кустарников, остальное - газон. Дом 94 кв м, на первом этаже две спальни по 11 кв м , просторная кухня-гостиная. Обустроен мансардный этаж около 40 кв.м. Дом теплый, строили для себя. Продаем в связи с расширением. ***Гарантийный ...

2 с 16.02.2025, обновлен 13.07.2025

Продавец: Ирина

Телефон: +7(343)288-54-52

Характеристики
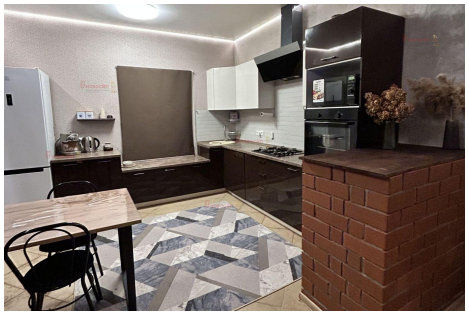
Площадь жилая	40.00 кв. м	Площадь комнат	13.00 кв. м
Площадь кухни	25.00 кв. м	Этажей всего	1
Наличие водоснабжения	да	Наличие электроснабжения	да
Площадь участка	8 сот