Купить дачу, дом, коттедж за 8 200 000 рублей на ул. Рассветная, 5318

Свердловская область, Березовский, ул. Рассветная, 5318

8 200 000 Р
102 500Р за м^2

80.00 м^2
Общая

Продается одноэтажный дом 80 м2, на участке 7,1 соток в экологически чистом районе п. Сарапулка. Любителей рыбалки порадует удобная дорога до Белоярского водохранилища (10 мин. на автомобиле), а людей занятых – близость Екатеринбургу (35 км) и Березовскому (17 км). В шаговой доступности детский сад, школа, магазины, остановка общественного транспорта, ходит городской автобус №121 до Екатеринбурга. В поселке зимой дороги чистят, улицы освещены. Дом с предчистовой отделкой, можно заказать внутреннюю отделку под ключ.В доме теплые полы от электрического котла, все оборудование и коммуникации смонтированы и заведены в дом. Скважина 55 м. Септик на 3 кольца. Фундамент- свайно-ростверковый. Материал стен: твин-блок 300мм + 50 мм утеплитель.Участок высокий, отсыпки не требует. Один собственник..Номер в базе: 11821155. Район: Сарапулка

0 с 13.02.2025, обновлен 11.08.2025

Продавец: Инна Михайловна

Телефон: 8(929)785-35-88

Характеристики
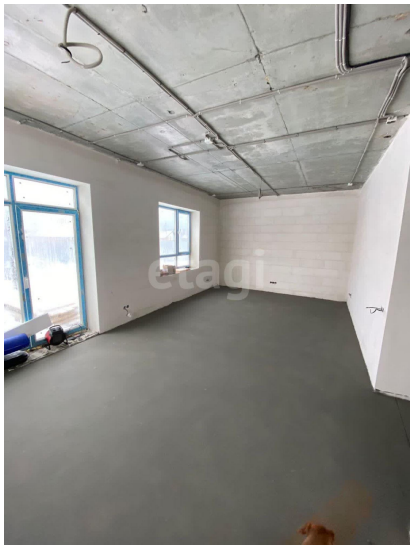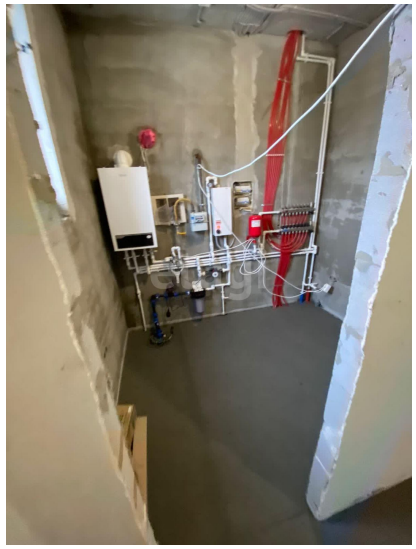
Этажей всего	1	Наличие водоснабжения	да
Наличие канализации	да	Наличие электроснабжения	да
Наличие отопления	да	Площадь участка	7.1 сот