Купить дачу, дом, коттедж за 4 900 000 рублей на Больничная 40

Свердловская область, Берёзовский городской округ, Ключевск, Больничная 40

4 900 000 Р
50 000Р за м^2

98.00 м^2	64.00 м^2	12.00 м^2
Общая	Жилая	Кухня

Объект № 187279. Предлагаю вашему вниманию прекрасный дом. Находится в п. Ключевск (Березовский городской округ). Отличная асфальтированная дорога до самого дома, улица центральная. Просторный, с грамотной функциональной планировкой в два этажа для круглогодичного проживания, общей площадью 98 кв.м. В доме: 4 спальни, кухня, санузел на первом этаже. Пластиковые стеклопакеты. Дом построен из арболита, материал прочный и обладает отличными теплоизоляционными свойствами. Коммуникации: электричество, вода, заведена из скважины, установлен бойлер, газ заведен в дом, установлен газовый котел. Канализация - септик, отопление газовым котлом. Участок 10 соток, территория огорожена крепким забором. На территории: гараж из пеноблоков (48кв.м) с пристроем под мастерскую, гараж металлический. Баня (3х6м). Строения и земля в собственности более 5 лет. Земля: категория ИЖС. Развитая инфраструктура: магазины, отделение почты, поликлиника, школа, садик, автобусная остановка, жд станция. В поселке есть водоем на котором можно порыбачить или отдохнуть в жаркий летний день! ***Гарантийный сертификат «Защита собственности» по данному объекту в подарок***

0 с 02.02.2025, обновлен 08.07.2025

Продавец: Ольга

Телефон: +7(343)288-54-52

Характеристики

Площадь жилая	64.00 кв. м	Площадь комнат	16.00 кв. м
Площадь кухни	12.00 кв. м	Этажей всего	2
Наличие водоснабжения	да	Наличие электроснабжения	да
Площадь участка	10 сот		
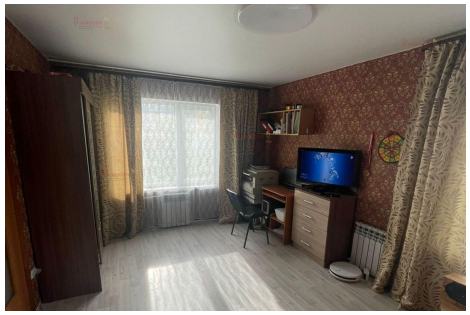
https://sverdlovskaya-oblast.restate.ru/obj/prodazha-kottedzha-bolnichnaya-40-124802081/