Купить дачу, дом, коттедж за 10 732 000 рублей на КП Рассоха Парк,Лиственная 6

Свердловская область, Белоярский городской округ, Белоярский, КП Рассоха Парк,Лиственная 6

10 732 000 Р
107 320Р за м^2

100.00 м^2
Общая

Продается современный уютный дом в камерном Коттеджном поселке неподалеку от п.Рассоха. Площадь дома 100кв.м.,участок 6 соток. Удобнейшая планировка дома: 2 спальни мастер-спальня с собственным санузлом и гардеробной просторная кухня-гостинная с панорамными окнами санузел котельная Дом в предчистовой отделке! Преимущества жилого комплекса: -Дороги -Электричество -Газ -Территория МЖК огорожена -Шлагбаум на въезде -Видеонаблюдение -Детская площадка Инфраструктура. В шаговой доступности от жилого комплекса есть вся инфраструктура деревни Рассоха: продовольственные магазины, строительный мини-рынок, загородный отель "Уральский двор" с рестораном и СПА-комплексом. Транспортная доступность. У МЖК РАССОХА ПАРК удачное месторасположение - от ЕКАД до жилого комплекса всего 18 минут по Тюменскому тракту. Также можно добраться до посёлка на автобусах №530, 536, 573 от Южного автовокзала до поворота на Рассоху, далее пешком от остановки до самого жилого комплекса минут 10. Покупателю в ПОДАРОК Сертификат Гарантии Безопасности! Помощь в одобрении ипотеки! Звоните , приезжайте на просмотр!.Номер в базе: 11788554. Район: Рассоха

0 с 30.01.2025, обновлен 10.07.2025

Продавец: Луиза Ромильевна

Телефон: 8(927)427-59-76

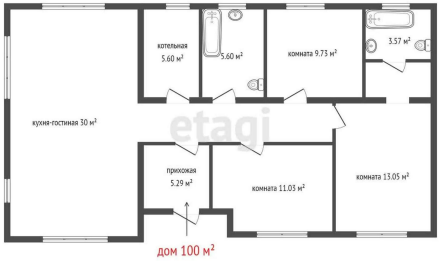
котельная
5.60 м²
5.60 м²
комната 9.73 м²
3.57 м²
кухня-гостиная 30 м²
прихожая
5.29 м²
комната 11.03 м²
комната 13.05 м²
дом 100 м²

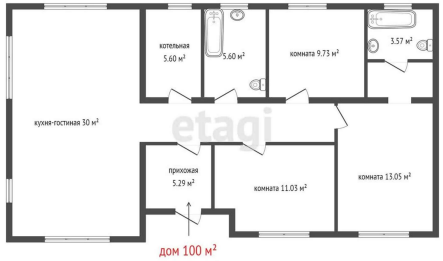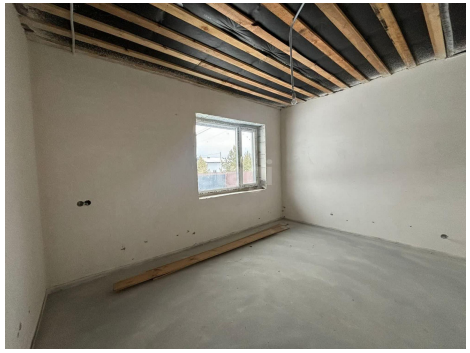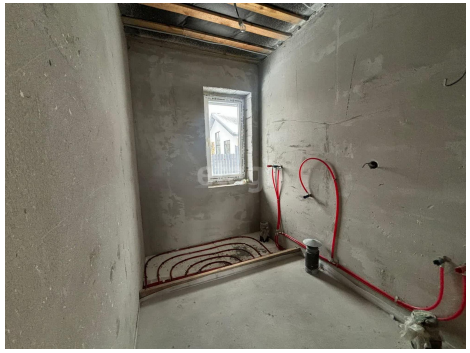
котельная
5.60 м²
5.60 м²
комната 9.73 м²
3.57 м²
кухня-гостиная 30 м²
прихожая
5.29 м²
комната 11.03 м²
комната 13.05 м²
дом 100 м²